

RELATÓRIO DE GESTÃO SMTT
PROPRIÁ-SE.



01/01/2020 A 31/12/2020

SIDNEY ALVES ROCHA

Superintendente



ESTADO DE SERGIPE
PREFEITURA MUNICIPAL DE PROPRIÁ
SUPERINTENDÊNCIA MUNICIPAL DE TRANSPORTES E TRÂNSITO

RELATÓRIO DE GESTÃO DA SMTT 2020

PERÍODO DE 01/01/2020 à 31/12/2020.

Relatório das Atividades Realizadas no Ano de 2020.

O Relatório tem a finalidade de demonstrar as atividades inerentes à superintendência e o desenvolvimento dos seus departamentos na execução das ações propostas para cada um, ações essas discutidas, analisadas e sempre de acordo com CTB – Código de Trânsito Brasileiro (instrumento de normas e consulta) e versando por todos os princípios que norteiam a administração pública base da Gestão 2017-2020 que tem como prefeito excelentíssimo senhor **IOKANAAN SANTANA**.

A SMTT tem no seu quadro funcional os seguintes departamentos:

- ✓ TRÂNSITO;
- ✓ TRANSPORTES;
- ✓ SINALIZAÇÃO;
- ✓ ESTATÍSTICAS/JUNTA PRÉVIA/ JARI.
- ✓ EDUCAÇÃO;
- ✓ ADMINISTRATIVO;



ESTADO DE SERGIPE
PREFEITURA MUNICIPAL DE PROPRIÁ
SUPERINTENDÊNCIA MUNICIPAL DE TRANSPORTES E TRÂNSITO

“Os departamentos de forma integrada desempenham as funções dando à superintendência a autonomia na execução da sua missão do bem servir”

DEPARTAMENTO DE TRÂNSITO

Agentes da SMTT

<u>GM</u>	<u>MATRICULA</u>	<u>CPF</u>
ANDRÉ LUIZ DA SILVA COUTO	624	019.312.825-01
ADRIANO DOS SANTOS	-	937.356.265-72
ANTONIO MARCOS PEREIRA SANTOS	257	336.824.705-06
BRITIVALDO OLIVEIRA MELO	1526	558.305.015-20
CLEIVALDO ALVES TERRI	392	989.224.915-15
ECLEVERTON DOS SANTOS	406	001.484.285-84
GILDO DOS SANTOS	274	558.319.405-78
JOSEVALDO ROSALVO LEMOS	1168	930.527.155-34
MAXIMINIANO CORDEIRO DE J. SANTOS	-	008.103.945-02
SIWELTON RAMOS DOS SANTOS	1524	654.510.585-04

Educadores de Trânsito da SMTT

<u>FUNCIONÁRIO</u>	<u>MATRICULA</u>	<u>CPF</u>
ANTONIO CARLOS DA SILVA FEITOZA	1526	355.893.025-87
JOSÉ AILTON PEREIRA SANTOS	1528	973.811.605-87
MANOEL NUNES DE ANDRADE	1536	587.242.815-49
MIGUEL SANTOS CHAGAS	-	588.904.245-91
LAURO ABÍLIO DE ARAÚJO JÚNIOR	-	945.380.185-20

FISCALIZAÇÃO

Operações de Trânsito:



ESTADO DE SERGIPE
PREFEITURA MUNICIPAL DE PROPRIÁ
SUPERINTENDÊNCIA MUNICIPAL DE TRANSPORTES E TRÂNSITO

(Blitz) Com o apoio sempre da polícia militar do Estado de Sergipe, representada pelo 2ª batalhão, lotado em Propriá-SE, foram realizadas 30 (trinta) operações - blitz em períodos e locais alternativos, operações essas com o principal objetivo de construir uma cidade segura para todos nas questões de transportes e trânsito.

(Fiscalização) Em transportes prestadores de serviços coletivo e individual de passageiros, Combate ao transporte clandestino de passageiros, vistoria em transporte alternativo, ronda ostensiva nas feiras, controle do fluxo de veículos na cidade e a coibição das infrações de trânsito.

Pátio:

VEÍCULOS NO PÁTIO (CUSTÓDIA) – ANTERIOR	145
MOVIMENTAÇÃO (ENTRADAS E SAÍDAS)	-
VEÍCULOS NO PÁTIO EM- 31/12/2020	167

Dados Estatísticas das Operações e fiscalizações até 31/12/2020 – fonte : http://www.detran.se.gov.br/estat_RB001110.asp

AUTOS LAVRADOS	1.313
ENTRADAS COM RECURSO	122
DEFERIDOS	36
AUTOS VÁLIDOS	1205
MÉDIA DIÁRIA DE AUTOS/ LAVRADOS-VÁLIDOS	04
ANEXO 1	

Apoio, controle de fluxo e batedores:



ESTADO DE SERGIPE
PREFEITURA MUNICIPAL DE PROPRIÁ
SUPERINTENDÊNCIA MUNICIPAL DE TRANSPORTES E TRÂNSITO

Eventos: Festa de BOM JESUS, Festejos Carnavalescos, festa de aniversário da cidade, aniversários de populares, enterros, festa e cortejos religiosos de todas as crenças, a **SMTT vem trabalhando incessantemente nas barreiras sanitárias dando apoio aos profissionais de saúde, fazendo aferição da temperatura dos condutores dos veículos bem como orientando a população para o uso de máscaras no enfrentamento ao Covid 19.**

Vários serviços Extraordinários foram realizados neste período difícil para todos, fiscalização intensificada, fechamentos das avenidas principais conforme decretos em vigor, para evitar a proliferação do vírus, trabalhos diurnos e noturnos em pontos estratégicos da cidade.

Auxílio as demais secretarias do município.

Serviços e eventos promovidos por todas as secretarias do município visando o controle do fluxo, ordenação e orientação quando necessário.

Demonstrativo de Veículos Emplacados (IPVA) até Dezembro/2020.

VEICULOS CADASTRADOS GERAL	12.156
VEICULOS DE DUAS LETRAS	252
VEICULOS DE TRES LETRAS	11.904
EMPLACADOS 2020 – TRES LETRAS	6.257
QUITADOS	
NÃO EMLACADOS 3 LETRAS (INADIMPLENTES)	5.647
% EMLACADOS	52,56%
% A LICENCIAR (INADIMPLESNTES)	47,43%
% QUITADOS	



ESTADO DE SERGIPE
PREFEITURA MUNICIPAL DE PROPRIÁ
SUPERINTENDÊNCIA MUNICIPAL DE TRANSPORTES E TRÂNSITO





ESTADO DE SERGIPE
PREFEITURA MUNICIPAL DE PROPRIÁ
SUPERINTENDÊNCIA MUNICIPAL DE TRANSPORTES E TRÂNSITO





ESTADO DE SERGIPE
PREFEITURA MUNICIPAL DE PROPRIÁ
SUPERINTENDÊNCIA MUNICIPAL DE TRANSPORTES E TRÂNSITO





ESTADO DE SERGIPE
PREFEITURA MUNICIPAL DE PROPRIÁ
SUPERINTENDÊNCIA MUNICIPAL DE TRANSPORTES E TRÂNSITO

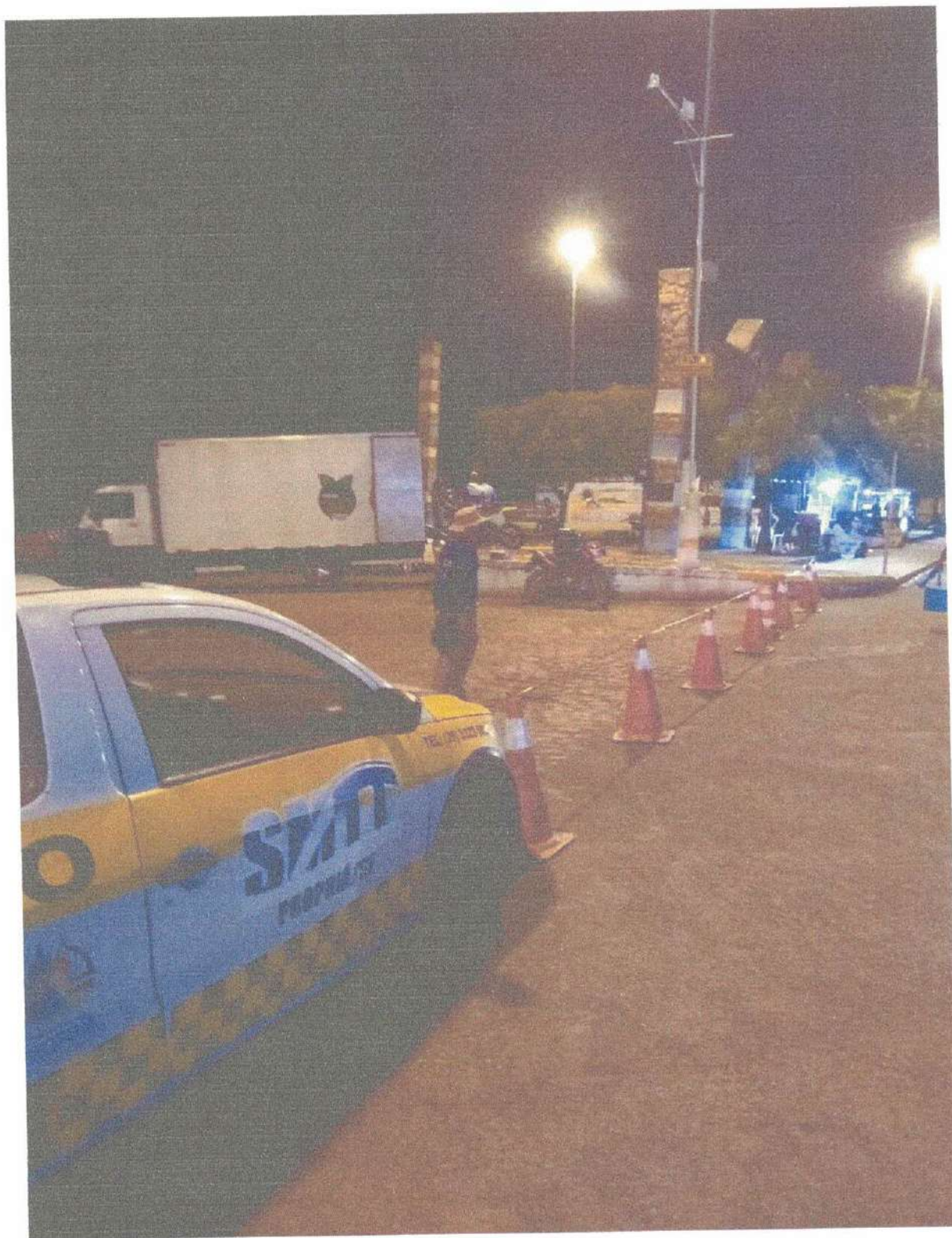



ESTADO DE SERGIPE
PREFEITURA MUNICIPAL DE PROPRIÁ
SUPERINTENDÊNCIA MUNICIPAL DE TRANSPORTES E TRÂNSITO

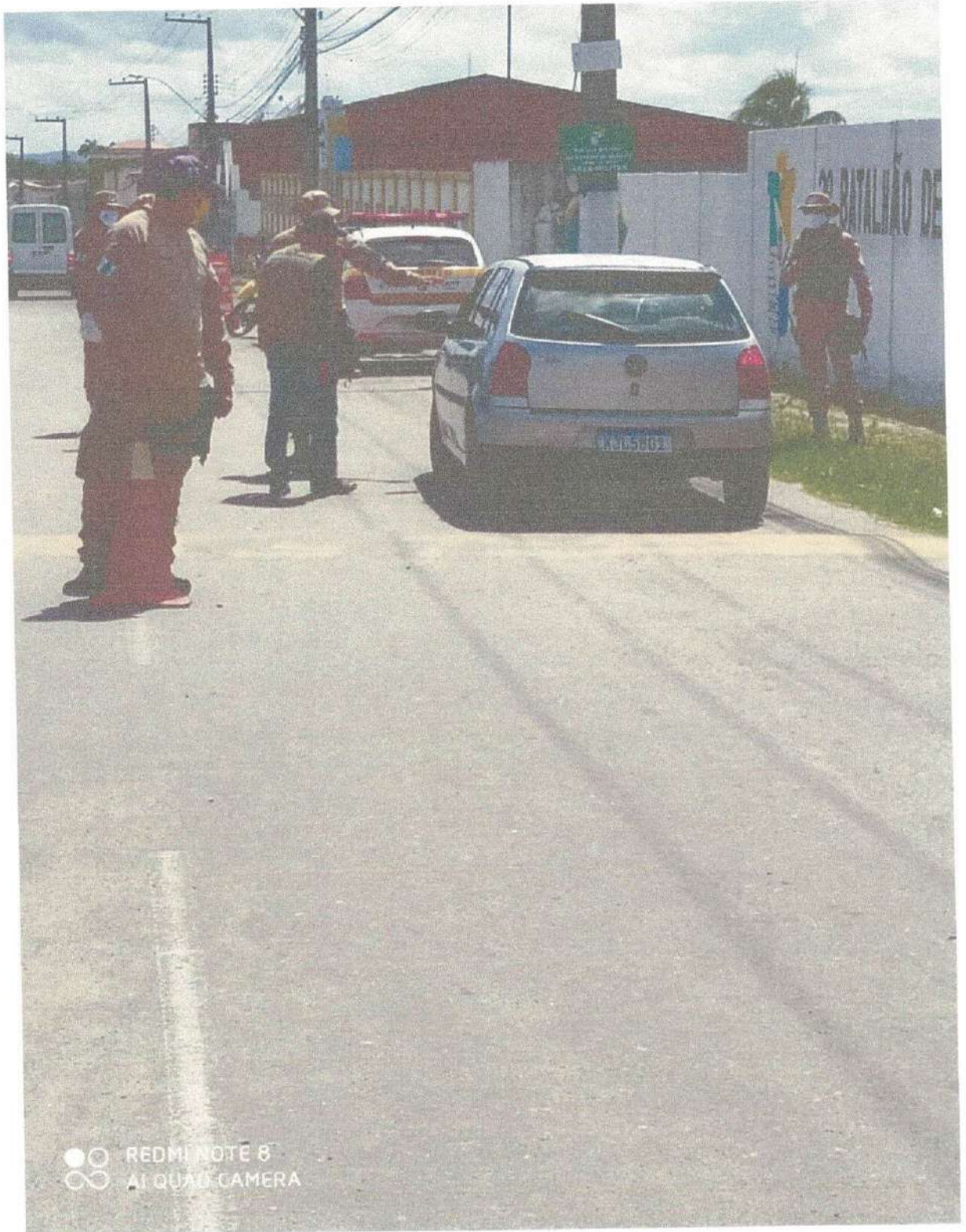



ESTADO DE SERGIPE
PREFEITURA MUNICIPAL DE PROPRIÁ
SUPERINTENDÊNCIA MUNICIPAL DE TRANSPORTES E TRÂNSITO

Demonstrativo da frota de veículos inadimplentes e roubados Propriá/SE.

VEICULOS CADASTRADOS GERAL	
ROUBADOS/FURTADOS	354
INADIMPLENTES COM IDADE SUPERIOR A 20 ANOS	1410
INADIMPLENTES COM IDADE ENTRE 10 E 20 ANOS	1.468
INADIMPLENTES COM IDADE ENTRE 05 E 10 ANOS	1.316
INADIMPLENTES COM IDADE ENTRE 00 E 05 ANOS	

Demonstrativo da frota de veículos cadastrados em Propriá/SE.

VEICULOS CADASTRADOS GERAL	11.904
MOTOCICLETAS/MOTONETAS/TRICICLO/CICLOM.	7.147
AUTOMOVEIS	3.383
ÔNIBUS/MICRO-ONIBUS	99
OUTROS (CAMINHÃO, TRATOR...)	1.275

Fonte: http://www.detran.se.gov.br/estat_RB00070M.asp

ANEXO 1

6866	2	0	0	2	0	1	0	0	0	0	0	0	0	0	0	5
TRANSITAR C/VEICULO EFETUANDO TRANSPORTE REMUNERADO																
7030	66	1	4	46	4	13	1	0	0	0	0	0	0	0	3	138
CONDUZIR MOTOCICLETA SEM USAR CAPACETE DE SEGURANCA.																
7048	112	5	8	65	10	11	0	0	0	0	0	0	0	0	3	214
CONDUZIR TRANSPORTANDO PASSAGEIRO SEM O CAPACETE D/SEGURANCA																
7366	1	0	0	0	0	0	0	0	0	0	0	0	0	0	0	1
DIRIGIR O VEICULO UTILIZANDO FONES DE OUVIDO OU CELULAR.																
TOTAL	241	13	20	142	16	38	1	0	0	0	0	0	0	0	10	481

TOTAL DE INFRAÇÕES CADASTRADAS E ATUALIZADAS =====> 481
 VALOR DO TOTAL DE INFRAÇÕES CADASTRADAS E ATUALIZADAS ==>> 129.645,79

G O V E R N O D E S E R G I P E
SECRETARIA DE SEGURANCA PUBLICA
DEPARTAMENTO ESTADUAL DE TRANSITO - DETRAN/SE

PAGINA - 2
EMISSAO- 01/01/2021
REF. - ATE 12/2020

RELACAO DAS INFRACOES SMTT PROPRIA
EM FASE DE APLICACAO DA PENALIDADE NO ANO DE 2020 (RB00109M)

INFRACAO/ DESCRICAO	JAN	FEV	MAR	ABR	MAI	JUN	JUL	AGO	SET	OUT	NOV	DEZ	TOTAL
------------------------	-----	-----	-----	-----	-----	-----	-----	-----	-----	-----	-----	-----	-------

FONTE: RENAVAL/CODIN 01/01/2021 13:51:26.8

5819	0	0	0	0	1	0	0	0	1	1	0	1	1	1	1	1	0	0	1	5
TRANSITAR COM O VEICULO EM LOCAL PROIBIDO/ART.193 DO CTB.																				
5835	1	1	0	2	6	3	10	1	0	1	1	0	1	0	0	0	0	0	0	25
DESOBEDECER A/ORDENS EMANADAS D/AUTORIDADE COMP.D/TRANSITO																				
5991	3	0	0	0	1	0	0	2	1	1	0	1	0	0	0	0	0	0	0	7
EXECUTAR OPERACAO D/RETORNO E/LOCAIS PROIBIDOS P/SINALIZACAO																				
6068	0	0	0	0	5	0	7	2	0	0	1	0	1	0	0	0	0	0	0	15
TRANSPOR SEM AUTORIZACAO/ART. 209 DO CTB.																				
6076	0	0	0	0	1	0	1	1	0	0	0	0	0	0	0	0	0	0	0	3
TRANSPOR, SEM AUTORIZACAO, BLOQUEIO VIARIO POLICIAL																				
6530	1	0	3	0	0	1	1	0	1	3	0	1	3	0	0	0	0	0	0	10
USAR NO VEICULO SOM EM VOLUME NAO AUTORIZADO PELO CONTRAN																				
6858	1	2	2	0	1	0	0	2	0	0	1	0	1	0	0	0	0	0	0	9
TRANSITAR COM O VEICULO COM LOTACAO EXCEDENTE/ART.231,VII																				

7030	15	24	25	7	14	7	21	4	6	6	8	10	147
CONDUZIR MOTOCICLETA SEM USAR CAPACETE DE SEGURANCA.													
7048	29	36	46	7	18	19	24	8	9	15	11	6	228
CONDUZIR TRANSPORTANDO PASSAGEIRO SEM O CAPACETE D/SEGURANCA													
TOTAL	61	85	103	20	39	44	55	24	29	38	26	31	555

GOVERNO DE SERGIPE
 SECRETARIA DE SEGURANCA PUBLICA
 DEPARTAMENTO ESTADUAL DE TRANSITO - DETRAN/SE

RELACAO DAS INFRACOES SMIT PROPRIA PAGAS NO ANO DE 2020 (RB00113M)

INFRACAO/ DESCRICAO	JAN	FEV	MAR	ABR	MAI	JUN	JUL	AGO	SET	OUT	NOV	DEZ	TOTAL
------------------------	-----	-----	-----	-----	-----	-----	-----	-----	-----	-----	-----	-----	-------

TOTAL DE INFRACOES PAGAS =====> 555

TOTAL DE INFRACOES PAGAS EM JANEIRO =>													16.065,87
TOTAL DE INFRACOES PAGAS EM FEVEREIRO =>													22.323,31
TOTAL DE INFRACOES PAGAS EM MARCO =>													27.107,84
TOTAL DE INFRACOES PAGAS EM ABRIL =>													5.112,50
TOTAL DE INFRACOES PAGAS EM MAIO =>													10.673,66
TOTAL DE INFRACOES PAGAS EM JUNHO =>													10.790,46
TOTAL DE INFRACOES PAGAS EM JULHO =>													15.073,99
TOTAL DE INFRACOES PAGAS EM AGOSTO =>													5.613,98
TOTAL DE INFRACOES PAGAS EM SETEMBRO =>													6.416,90
TOTAL DE INFRACOES PAGAS EM OUTUBRO =>													8.774,95
TOTAL DE INFRACOES PAGAS EM NOVEMBRO =>													7.077,61
TOTAL DE INFRACOES PAGAS EM DEZEMBRO =>													7.492,26

VALOR DO TOTAL DE INFRACOES PAGAS ===> 142.523,33

RELACAO DAS INFRACOES SMTT PROPRIA EM FASE DE APLICACAO DA PENALIDADE NO ANO DE 2020 (RB00122M)
 INFRACOES DE COMPETENCIA DO ESTADO E AUTUADAS PELA SMTT

INFRACAO/ DESCRICAO	JAN	FEV	MAR	ABR	MAI	JUN	JUL	AGO	SET	OUT	NOV	DEZ	TOTAL
5010 2 0 0 0 0 0 0 0 0 0 0 0 2	2	0	0	0	0	0	0	0	0	0	0	0	2
DIRIGIR VEICULO S/ POSSUIR C.N.H./PPD/ACC.													
5274 0 0 0 0 0 0 0 0 0 0 0 0 1	0	0	0	0	0	0	0	0	0	1	0	0	1
DEMONSTRAR OU EXIBIR MANOBRA PERIGOSA/ART.175 DO CTB.													
6599 3 0 0 0 0 0 0 0 0 0 0 0 3	3	0	0	0	0	0	0	0	0	0	0	0	3
CONDUZIR VEICULO QUE NAO ESTEJA REGISTRADO E LICENCIADO													
6637 1 0 0 0 0 0 0 0 0 0 0 0 1	1	0	0	0	0	0	0	0	0	0	0	0	1
CONDUZIR O VEICULO SEM EQUIPAMENTO OBRIGATORIO/ART.230, IX													
TOTAL 6 0 0 0 0 0 0 0 0 0 0 0 0 7	6	0	0	0	0	0	0	0	0	1	0	0	7

TOTAL DE INFRACOES CADASTRADAS E ATUALIZADAS =====> 7
 VALOR DO TOTAL DE INFRACOES CADASTRADAS E ATUALIZADAS ==>> 5.809,23

RELACAO DAS INFRACOES SMTT PROPRIA AUTUADAS NO ANO DE 2020 (RB00111M)

INFRACAO/ DESCRICAO	JAN	FEV	MAR	ABR	MAI	JUN	JUL	AGO	SET	OUT	NOV	DEZ	TOTAL
6866 1 2 0 0 0 0 0 0 0 0 0 0 0 3													
TRANSITAR C/VEICULO EFETUANDO TRANSPORTE REMUNERADO													
7030 65 39 13 5 11 5 35 32 34 41 29 11 320													
CONDUZIR MOTOCICLETA SEM USAR CAPACETE DE SEGURANCA.													
7048 91 42 17 4 15 13 52 89 36 22 28 13 422													
CONDUZIR TRANSPORTANDO PASSAGEIRO SEM O CAPACETE D/SEGURANCA													
7056 0 0 0 0 0 0 0 2 1 0 0 1 4													
CONDUZIR MOTOCICLETA FAZENDO MALABARISMO/ART.244, III DO CTB													
7366 0 0 0 0 0 0 1 0 0 0 0 1 2													
DIRIGIR O VEICULO UTILIZANDO FONES DE OUVIDO OU CELULAR.													
7374 0 0 0 0 0 0 0 0 0 0 1 0 1													
BLOQUEAR A VIA COM VEICULO./ART.253 DO CTB.													
TOTAL 193 111 46 26 100 47 197 204 122 125 85 57 1313													

TOTAL DE INFRACOES AUTUADAS =====> 1.313
 VALOR DO TOTAL DE INFRACOES AUTUADAS ==>> 332.526,15

FONTE: RENAVAM/CODIN 01/01/2021 13:51:34.3



Estatísticas

ESTADÍSTICAS

Veículos licenciados por município (anual)

Ano: 2020 ▼ Município: PROPRIA

Relatório de veículos licenciados por de município em 2020 (PROPRIA)

T E R R M	Frota		Licenciados ano atual														Quitados		A Licenciar		Inadimplência		
	Letras		Total	Jan	Fev	Mar	Abr	Mai	Jun	Jul	Ago	Set	Out	Nov	Dez	Total	%	Total	%	Total	%	Total	%
	02	03																					
1	21	1316	1339	184	188	188	25	23	17	23	18	21	12	15	15	729	55,31	0	0,00	589	44,68	584	44,1
2	21	1449	1470	87	216	313	29	25	26	24	20	19	7	11	18	795	54,86	0	0,00	654	45,13	650	44,1
3	32	1231	1263	43	130	210	101	55	23	22	21	30	20	10	15	680	55,23	0	0,00	551	44,76	544	44,1
4	21	1288	1309	21	87	151	87	159	58	34	26	30	17	10	19	697	54,11	0	0,00	591	45,88	585	45,1
5	21	1245	1266	31	69	143	24	92	117	95	43	28	22	13	32	709	56,94	0	0,00	536	43,05	524	42,1
6	25	1204	1229	17	33	94	7	28	100	205	41	30	36	21	16	626	51,99	0	0,00	578	48,00	569	47,1
7	34	1172	1206	13	23	83	7	9	32	138	163	58	32	42	14	614	52,38	0	0,00	558	47,81	551	47,1
8	28	1100	1128	19	27	72	4	12	12	52	98	165	47	40	18	566	51,45	0	0,00	534	48,54	519	47,1
9	31	1032	1063	19	30	56	4	4	9	24	31	99	123	50	28	477	46,22	0	0,00	555	53,77	535	51,1
0	16	865	883	33	21	46	3	9	4	9	16	16	33	121	53	364	42,08	0	0,00	501	57,91	468	54,1
TOT	252	11904	12156	467	824	1356	291	414	396	626	477	496	349	333	228	6257	52,56	0	0,00	5647	47,43	5529	46,1

Licenciados: Veículos com seus débitos quitados e CRLV emitido conforme lei 9.503/97 - CTB - ART.131, II.

Quitados: Veículos com seus débitos quitados, porém sem o CRLV emitido.

Percentual: Calculado em função dos veículos cadastrados no projeto nacional, com 3 letras.

CRLV: Certificado de Registro e Licenciamento de Veículos, conhecido também como documento de porte obrigatório para circulação de veículos e Certificado de Licenciamento Anual - CL.

Informações Adicionais

Os veículos que não pertencem a frota de Sergipe por terem sido baixados (49) ou transferidos para outra jurisdição (2101) estão sendo computados nas colunas de frotas e de licenciados no exercício corrente. Portanto, a frota real de veículos em circulação é: (847841 - 2101 - 49 = 845691)

TOTAL DE VEÍCULOS CADASTRADOS COMO ROUBADOS/FURTADOS: 264
TOTAL DE VEÍCULOS INADIMPLENTES COM IDADE SUPERIOR A 20 ANOS: 1.410



Estatísticas

Estatísticas

Frota de veículo por município e categoria (anual)

Ano: 2020 ▼ Mês: Dezembro ▼ Município: PROPRIA

Relatório da frota de veículo por município em Dezembro/2020

Tipo do Veículo	PARTICULAR	Categoria					TOTAL
		ALUGUEL		OFICIAL	APRENDIZAGEM	OUTROS	
		ALUGUEL	TAXI				
Ciclomoto	474	0	0	0	2	0	476
Motoneta	1202	0	0	0	0	1	1203
Motocicleta	5195	54	185	9	14	1	5458
Triciclo	10	0	0	0	0	0	10
Automóvel	3216	59	80	22	6	0	3383
Micro Ônibus	14	11	0	2	0	0	27
Ônibus	10	54	0	7	1	0	72
Reboque	237	1	0	1	0	0	239
Semi Reboque	4	15	0	0	0	0	19
Camioneta	106	11	1	2	0	0	120
Caminhão	78	168	0	8	0	0	254
Caminhão Trator	4	23	0	0	0	0	27
Trator de Rodas	0	0	0	1	0	0	1
Trator de Esteira	0	0	0	0	0	0	0
Quadríciclo	0	0	0	0	0	0	0
Caminhão Tanque	0	0	0	0	0	0	0
Caminhonete	568	3	0	11	0	0	586
Side Car	1	0	0	0	0	0	1
Utilitário	28	0	0	0	0	0	28
Motorcasa	0	0	0	0	0	0	0
Totais	11145	405	266	63	23	2	11904



SUPERINTENDENCIA MUNICIPAL DE TRANSPORTES TRÂNSITO
- PREITURA DE PROPRIA/SE -

NEO-7636/MG	HONDA/CITY EX FLEX (V. DIVERGENTE)	BRANCA
HZT-8588/SE	HONDA/CG 125 TITAN KS	VERMELHA
MVK-1447/AL	HONDA/C100 BIZ ROUBO E FURTO	VERMELHA
S/P	CG KM:382945	VERMELHA
S/P	50 CC KM: 114381	VERMELHA
HZW-9319/SE	HONDA/C100 BIZ	AZUL
NZK-4500/MG	TOYOTA/COROLLA XEI20FLEX (V. DIVERGENTE)	PRATA
NUS-6198/CE	HONDA/NXR150 BROS ES	PRETA
HZX-6591/SE	HONDA/C100 BIZ ES	AZUL
NLX-3398/AL	DAFRA/SPEED 150	PRETA
M UK-0233/AL	HONDA/CG 125 TODAY	VERMELHA
S/P	SUCATA	PRETA
HZP-6806/SE	GM/CORSA WIND (VEICULO DIVERGENTE)	VERDE
NVM-1263/SE	YAMAHA/FACTOR YBR125 E	VERMELHA
HZW-9416/SE	HONDA/C100 BIZ ES	VERDE
IAD-4392/SE	YAMAHA/YBR 125E	VERMELHA
S/P	SUCATA	PRETA
NVK-5100/SE	CHEVROLET/CLASSIC LS (VEICULO DIVERGENTE)	CINZA
HZZ-4364/SE	HONDA/CG 125 FAN ROUBO/FURTO	AZUL
S/P	CG KM: 003960	PRETA
S/P	SUCATA	VERMELHA
S/P	AU-112	VERMELHA
MVJ-0216/AL	HONDA/CG 125 FAN	PRETA
IAD-3590/SE	HONDA/CG 150 TITAN ESD ROUBO/FURTO	VERMELHA
DYY-6143/SP	HONDA/CG 125 FAN	CINZA
S/P	CG KM: 789375	PRETA
NVK-5502/SE	YAMAHA/XJ6 N (CIDADE DIVERGENTE)	VERMELHA
HZS-6918/SE	HONDA/CG 125 TITAN KS	VERMELHA
HZL-0674/SE	YAMAHA/RD 135	PRETA
MUR-0320/AL	HONDA/CG 125 TITAN	VERMELHA
HZW-1943/SE	HONDA/CBX 250 TWISTER (CIDADE DIVERGENTE)	AZUL
S/P	CG SUCATA	PRETA
OEJ-5299/SE	YAMAHA/FACTOR YBR125 K	PRETA
S/P	DEFRA SUCATA	PRETA
S/P	CG KM: 081852	VERDE
HZT-7443/SE	HONDA/CG 125 TITAN KS ROUBO/FURTO	PRATA
MVF-9795/AL	HONDA/CG 125 FAN ROUBO/FURTO	VERMELHA
JNV-9849/BA	HONDA/CG 125 TITAN KS	PRATA
HZG-8417/SE	PLACA CANCELADO NO CADASTRO	
S/P	CG KM: 421333	PRETA
S/P	CG SUCATA	BRANCA
S/P	CG KM: 082073	PRETA
MVF-1396/SE	HONDA/CBX 250 TWISTER	VERMELHA
S/P	FALCON KM: 809532	VERMELHA
HZY-7521/SE	HONDA/CG 125 TITAN ES	AZUL
S/P	BIS SUCATA	AZUL



SUPERINTENDENCIA MUNICIPAL DE TRANSPORTES TRÂNSITO
- PREITURA DE PROPRIA/SE -

RELAÇÃO DE VEICULOS CUSTODIADOS NO PÁTIO DA SMTT

RELAÇÃO DOS VEICULOS CUSTODIADOS		
PLACA/UF	MARCA/MODELO	COR
OVJ-7280/ES	HONDA/CG150 FAN ESDI	VERMALHA
NVJ-1410/SE	HONDA/CB 300R	PRETA
IAF-7485/SE	HONDA/CG 150 TITAN ES	PRETA
S/P	POP-100/ COM RODÃO AZUL KM:162982	PRETA
HZY-4065/SE	YAMAHA/YBR 125K	AZUL
NLW-5297/AL	HONDA/BIZ 125 ES	AMARELA
IAM-1045/SE	HONDA/CG 150 FAN ESI	VERMELHA
HZU-4616/SE	HONDA/CG 125 TITAN KS	VERMELHA
SUCATA	50 CC	VERMELHA
HZW-5582/SE	HONDA/CG 125 TITAN KS (BAIXADO)	VERMELHA
NVJ-3296/SE	YAMAHA/FACTOR YBR125 K	ROXA
S/P	YAMAHA YBR KM:148907	PRATA
SUCATA	JONY	PRATA
HZZ-0129/SE	HONDA/C100 BIZ ES	VERDE
SUCATA	JONY	PRETA
HZK-0086/SE	HONDA/CG 125	VERMELHA
HZU-8437/SE	YAMAHA/YBR 125E	PRATA
HZT-5903/SE	HONDA/C100 BIZ	VERMELHA
HZV-9063/SE	ILHA DAS FLORES	PRETA
DTI-1183/SE	SUNDOWN/WEB 100	PRATA
MVF-7046/AL	HONDA/CG 150 TITAN ES	PRETA
S/P	50 CC KM:354433	
HZU-1466/SE	HONDA/CBX 250 TWISTER	AZUL
NMB-9664/AL	SUNDOWN/HUNTER 100	VERMELHA
S/P	YAMAHA YBR KM:713766	PRETA
S/P	YAMAHA FACTOR	VERMELHA
S/P	HONDA BIS KM:737475	PRETA
IAC-5250/SE	HONDA/CG 125 FAN	PRETA
IAA-3557/SE	HONDA/CBX 250 TWISTER	VERMELHA
IAB-9258/SE	HONDA/CG 150 TITAN ES (CIDADE DIVERGENTE)	PRATA
HZU-4317/SE	HONDA/CG 125 TITAN ES (CIDADE DIVERGENTE)	VERMELHA
IAH-0352/SE	HONDA/POP100 (CIDADE DIVERGENTE)	VERMELHA
NVJ-8726/AL	HONDA/CG 125 FAN KS (CIDADE DIVERGENTE)	PRETA
S/P	MOBILETE 50CC KM:756625	PRETA
HZI-6923/SE	VW/KOMBI (VEICULO DIVERGENTE)	BRANCA
IAF-5474/SE	HONDA/CG 150 TITAN ES	PRETA
HZP-2218/SE	HONDA/CG 125 FAN	VERMALHA
S/P	AGRALE	PRETA/BRANCA
S/P	HONDA BROS	PRETA
S/P	HONDA CG	VERMELHA
S/P	HONDA CG	VERMELHA
HZQ-3807/SE	HONDA/CG 125 TITAN (CIDADE DIVERGENTE)	VERMELHA



SUPERINTENDENCIA MUNICIPAL DE TRANSPORTES TRÂNSITO
- PREITURA DE PROPRIA/SE -

IAL-6040/SE	HONDA/NXR150 BROS KS	PRETA
S/P	FALCON KM: 853315	VERDE
IAM-0546/SE	DAFRA/SPEED 150	PRATA
MUB-3416/AL	HONDA/CG 125 TITAN	VERMELHA
S/P	CG SUCATA	VERMELHA
KLP-6430/SE	HONDA/CBX 200 STRADA	AZUL
MUB-5869/AL	HONDA/CG 125 TITAN ROUBO/FURTO	VERMELHA
S/P	CG KM: 23842	VERMELHA
S/P	HONDA 300	PRETA
HPM-7524/MA	HONDA/CG 125 TITAN KS	VERMELHA
HZW-9445/SE	GM/CELTA 3 PORTAS (VEICULO DIVERGENTE)	VERMELHA
IAI-9087/SE	HONDA/POP100	VERMELHA
MVG-3965/SE	I/WUYANG WY 125 ESD	VERMELHA
IAF-3184/SE	JTA/SUZUKI INTRUDER 125	PRETA
NMF-5030/AL	HONDA/CG 125 FAN KS	PRETA
HZO-8280/SE	HONDA/CG 125 TITAN	VERMELHA
MUS-4009/AL	HONDA/CG 150 TITAN KS ROUBO/FURTO	VERMELHA
IAB-8995/SE	HONDA/CG150 TITAN MIX ES	VERMELHA
RYV-3362/SE	NENHUM REGISTRO ENCONTRADO	
HZX-2688/SE	HONDA/CBX 200 STRADA	VERMELHA
BZZ-8292/SP	HONDA/CG 125 FAN KS (CIDADE DIVERGENTE)	PRETA
KME-2306/PE	HONDA/CIVIC LX (VEICULO/UF DIVERGENTE)	PRATA
IAJ-1834/SE	HONDA/CG 150 TITAN KS	CINZA
MUS-4923/AL	HONDA/CG 150 TITAN ESD	VERMELHA
HZK-8796/SE	HONDA/CG 150 TITAN KS	VERMELHA
MUI-4178/AL	HONDA/CG 125 TITAN ES	AZUL
S/P	CG SUCATA	AZUL
ESF-2605/	HONDA/CG 125 CARGO ES ROUBO/FURTO	BRANCA
MUK-8586/AL	VW/FOX 1.0 (VEICULO/UF DIVERGENTE)	CINZA
IAD-0631/SE	HONDA/CG 125 FAN	PRETA
IAB-1612/SE	HONDA/CG 125 FAN	VERMELHA
S/P	CG KM: 14288	PRETA
NVL-5091/SE	HONDA/CG 150 TITAN ESD	PRETA
HZW-1558/	HONDA C 100 BIZ	VERMELHA
S/P	SHINERAY KM: 21023	PRETA
IAD-0604/SE	HONDA/CG 125 FAN	PRETA
DJS-7832/SP	HONDA/CBX 250 TWISTER	PRETA
BZZ-8292/SP	HONDA/CG 125 FAN KS	PRETA
NMD-7427/BA	HONDA/CB 300R	AMARELA
S/P	CG KM: 98226	AZUL
OEK-9611/SE	I/SHINERAY XY 150 GY SMTT	VERMELHA
OEK-9651/SE	I/SHINERAY XY 150 GY SMTT	VERMELHA
OEK-9631/SE	I/SHINERAY XY 150 GY SMTT	VERMELHA
HZS-1017/SE	HONDA/CG 150 TITAN KS	PRETA
HZT-7215/SE	HONDA/CG 125 TITAN ES BAIXADO	VERMELHA



SUPERINTENDENCIA MUNICIPAL DE TRANSPORTES TRÂNSITO
- PREITURA DE PROPRIA/SE -

S/P	CG KM: 250000	PRETA
HZR-2133/SE	HONDA/CG 125 TITAN KS ROUBO/FURTO	PRATA
BTX-1839/SP	HONDA/CG 125 TODAY	VERMELHA
S/P	CG KM: 54817	VERMELHA
IAE-7784/SE	HONDA/CG 150 TITAN ES	VERMELHA
OHH-9841/AL	I/SHINERAY XY 150 5	PRETA
S/P	CG TITAN 150	BRANCA
NRJ-5324/PB	SRM/REBOQUE FACIL SRCF	BRANCA
OEK-2882/SE	FIAT/UNO VIVACE 1.0	AMARELA
S/P	50 CC SUCATA	PRETA
S/P	50 CC SUCATA	PRETA
S/P	50 CC SUCATA	VERMELHA
HZP-8313/SE	HONDA/CG 125 TITAN	VERDE
CKW-1870/SP	HONDA/CBX 200 STRADA	ROXA
MUK-3809/SE	HONDA/CG 125 TITAN	AZUL
HZX-1772/SE	HONDA/CG 125 TITAN ES BAIXADO	VERDE
S/P	CG KM: 38012	VERDE
PEÇAS E ACESSÓRIOS		
	04 PORTAS DE SIENA	
	04 CARÇAÇA DE MOTO	
AUTOMOVEIS		
NYZ-8571/BA	VW/GOL 1.6 POWER	PRATA
MUA-1052/AL	FIAT/UNO MILLE EP	VERDE
NMB-4089/AL	GM/ASTRA HB 4P ADVANTAGE	VERMELHO
IAL-1780/SE	VW/GOL 1.0	PRETA
HZQ-9701/SE	IVECOFIAT/DAILY4912 VAN1	BRANCA
MUQ-1060/AL	VW/KOMBI	BEGE
KIP-2729/PE	FORD/CORCEL ROUBO/FURTO	
IAC-5840/SE	FIAT/UNO MILLE FIRE FLEX	BRANCA
HMS-4656/MG	FORD/FIESTA	CINZA
CZU-3063/SP	GM/CELTA	PRATA
KKX-2221/PE	VW/GOLF GENERATION	PRETA
VEICULOS CUSTODIADOS NA BASE DA SMTT		
DGM-4775/SE	HONDA/CG 125 TITAN KS	PRETA
HZU-8026/SE	HONDA/CG 125 TITAN KS	PRATA
IAF-7435/SE	HONDA/BIZ 125 ES	CINZA
S/P	BIS COM RODÃO KM: 521247	PRETA
	01 CARÇAÇA DE MOTO	
TOTAL: VEÍCULOS NO PÁTIO DA SMTT	MOTOCICLETAS, MOTONETAS, CICLOMOTORES, AUTOMÓVEIS POR ESPÉCIE E CARÇAÇAS DE VEÍCULOS.	167 VEÍCULOS



ESTADO DE SERGIPE
PREFEITURA MUNICIPAL DE PROPRIÁ
SUPERINTENDÊNCIA MUNICIPAL DE TRANSPORTES E TRÂNSITO

DEPARTAMENTO DE TRANSPORTES

ALVARÁS EXPEDIDOS

TIPO	QUANTIDADE	RENOVADOS
MOTOTAXI	290	170
TAXI	62	62
ÔNIBUS	13	13
TRANSPORTE ESCOLAR	05	05
ONIBUS TURISMO	10	10
REBOQUE		
TOTAIS	380	260

ANEXO 2

- # Fiscalização diária de atividade de transporte remunerado;
- # Vistoria periódica nos prestadores de serviços;
- # Blitz nos pontos de embarque e desembarque
- # Elaboração do projeto de lei de taxistas;
- # Confecção de cartões para Idosos e deficientes físicos.

ANEXO 2



PREFEITURA MUNICIPAL DE PROPRIÁ

ESTADO DE SERGIPE
PREFEITURA MUNICIPAL DE PROPRIÁ

SUPERINTENDÊNCIA MUNICIPAL DE TRANSPORTES E TRÂNSITO

RELAÇÃO DE MOTO TAXISTAS REGULARIZADOS

MOTO TAXISTAS					
	NOME	CPF	ENDEREÇO	Nº ALVARÁ	DO
01	ELIEZER LOURENÇO DA SILVA	790.800.148-34	RUA B N37 CONJ.DOM JOSE PALMEIRA LESSA	M-04	
02	DANIEL PAULO DA SILVA	653.613.185-15	RUA T N 20 CONJ. MARIA DO CARMO	M-05	
03	ELTON LUIZ PINHEIRO DOS SANTOS	036.444.778-31	DOM JOSE TOMAS N 671	M-11	
04	ARIONALDO GONZAGA DE OLIVEIRA	018.001.668-79	RUA HERILIO HENRIQUE N 201 BAIRRO FERNANDES	M-13	
05	VALMIR FERNANDES SILVA JUNIOR	059.426.125-28	RUA DO AMERICA N 1031	M-17	
06	JUSSIVAN FERREIRA LIMA	035.253.195-92	RUA SERAPIÃO DE AGUIAR N 468	M-62	
07	SAULO LUCAS DA SILVA NASCIMENTO	036.558.105-47	ALTO DE ARACAJU N 184	M-56	
08	ARNALDO SANTANA ALVES	516.207.665-15	RUA FREI DAMIÃO 552 MATADOURO	M-65	
09	ELMIRO FERREIRA FILHO	201.805.865-72	DON JUVENCIO DE BRITO 1390	M-67	
10	DAVID MARTINS SANTOS	818.439.415-20	RUA ANTONIO MATINS AVILA N 752	M-68	
11	LUIZ CARLOS GOMES S. MATEUS	712.515.295-34	JOÃO CAMILO ROQUE N 93 TV. DO SESP	M-69	
12	WAUBERIS CHAGAS DE OLIVEIRA	575.018.585-00	RUA JACKSON DE FIGUEIREDO N 584	M-72	
13	LIANDRO FERREIRA DE OLIVEIRA	056.528.245-06	JESSE TRINDADE N 648 MATADOURO	M-75	
14	ALBERTO TAVARES	116.490.465-53	RUA JOÃO DE AGUIAR CALDAS N 639	M-90	

SUPERINTENDÊNCIA MUNICIPAL DE TRANSPORTES E TRÂNSITO

				MATADOURO	
15	DAVID VIERIA OLIVEIRA	821.471.085-53		DOM JOSE TOMAS N 863	M-91
16	CRISTIAN FRANCISCO SANTOS	961.261.755-49		CONJ MARIA DO CARMO N 342 (ENTRADA DO CONJ.)	M-81
17	ALEXSANDRO FARIAS DOS SANTOS	005.131.695-12		RUA DO AMRICA III N, 1355	M-86
18	ROZANGELA FERREIRA DOS SANTOS SILVA	010.345.685-57		RUA H N, 03CONJ. MARIA DO CARMO	M-88
19	ANDRÉ FEITOSA DOS SANTOS	020.789.495-74		TRAVESSA XA VIER MONTE N,41	M-249
20	ADELSON CINO DOS SANTOS	580.451.807-06		RUA T N15 CONJ MARIA DO CARMO	M-152
21	HELAMA GLADISTONY C. SANTOS	033.337.685-42		RUA NOVA FATIMA N, 315 BAIRRO BRAZILIA	M-137
22	LUIZ CARLOS MAGNO SANTOS	814.740.245-72		RUA S N.34 CONJ. MARIA DO CARMO	M-134
23	JULIO SILVA DOS SANTOS	057.110.475-40		RUA DA LINHA N.1020	M-122
24	JOSÉ AUGUSTO DE ALMEIDA	558.327.415-87		RUA AREAL N.67	M-218
25	CASSIANO SANTOS ALVES	042.472.545-29		DOM JOSE TOMAS N.922	M-212
26	JOSÉ MARIA NELSON DA ROSA	976.425.290.20		RUA DESSESEIS N.82	M-207
27	ROBERTO SANTOS F. JUNIOR	027.821.085-65		RUA MONSENHOR N.25	M-242
28	ANTONIO ALVES DOS SANTOS	006.500.945-22		RUA R N.01 CASA CONJ.MARIA DO CARMO	M-288
29	VALDEMAR V. DOS SANTOS FILHO	010.356.685-64		RUA K N.22 COJUNTO MARIA DO CARMO	M-47
30	ARIVAL DOS SANTOS DOREA	819.059.125-87			M-57
31	MANOEL NASCIMENTO SANTOS	217.080.295-91		JOAO DE AGUIAR CALDAS 696	M-59
32	LUIZ ALBERTO CAVALCANTE CRUZ	455.586.905-44		RUA MAE MARIA N.646	M-54
33	JOSÉ LUIZ ROCHA DE OLIVEIRA	556.051.175-72		RUA GOUVEIA LIMA N.238	M-51

SUPERINTENDÊNCIA MUNICIPAL DE TRANSPORTES E TRÂNSITO

34	GIVALDO MATIAS DOS SANTOS	574.943.715-91	RUA T N.29 CONJUNTO MARIA DO CARMO	M-100
35	AGILSON DO CARMO	455.766.535-72	RUA DI N.08 CONJ.MARIA DO CARMO	M-26
36	JOÃO ULISSES DOS SANTOS	895.425.768-20	RUA DO AMERICA II N.1304	M-28
37	MARIO JORGE SOUZA COSTA	235.126.955-15	RUA XAVIER MONTE N.129	M-31
38	JOSÉ LENILTON PEREIRA DA SILVA	661.474.505-06	RUA DON JOSSE TOMAS N.133	M-35
39	EMILLY KAROL ALVES SANTOS	086.257.915-57	RUA DO AMERICA N.1297	M-119
40	ANDERSON ROCHA SANTOS	038.263.835-24	AV. JOAO ALVES FILHO N.1886	M-116
41	DIEGO DOS SANTOS PONCIANO	027.632.785-31	RUA B N.170 BAIRRO FERNANDES	M-114
42	JOSÉ NELITO FERREIRA DOS SANTOS	198.945.545-04	RUA 17 CONJ. SANTO ANTONIO N.22	M-111
43	EPTACIO PINTO NETO	558.323.505-53	TV.PORFILIO DE BRITTO	M-108
44	ERINALDO RODRIGUES DA SILVA	261.955.935-91	RUA AREAL N.215	M-223
45	NIVALDO ALVES DE AQUINO	007.041.535-80	RUA SANTO AMARO N.816	M-168
46	JOSÉ BENEDITO SANTOS	558.315.325-34	POVOADO ALEMANHA N.14	M-191
47	MARCOS ROBERTO DOS SANTOS	025.424.365.21	POVOADO SÃO MIGUEL N.1635	M-190
48	MARCELO VIEIRA SANTOS	017.743.115-69	ARTHUR MELO N 1051	M-188
49	MARCIO FIRMINO DOS SANTOS	358.354.785-34	RUA DA GLORIA N.218	M-183
50	IEDO PAULO DA SILVA	712.413.295-91	RUA S N.13CONJ. MARIA DO CARMO	M-179
51	SILVIO FELIX GOMES	025.906.265-09	RUA JESSE TRINDADE N.293	M-267
52	MARCOS ANDRÉ OLIVEIRA ANDRADE	925.917.875-49	CONJ. AUGUSTO FRANCO N.38	M-265
53	JOSÉ ORLANDO DOS SANTOS	381.302.035-53	RUA JESSE TRINDADE N.914	M-260
54	PETRUCIA SANTOS DA SILVA	787.437.294-87	RUA PREFEITA MENENINHA N.1586	M-253

SUPERINTENDÊNCIA MUNICIPAL DE TRANSPORTES E TRÂNSITO

55	ANDERSON FEITOSA DOS SANTOS	025.127.735-66	RUA DR. XAVIER MONTES N.02	M-280
56	ANTONIO PEREIRA SANTANA	002.329.315-26	RUA ELMIRO COSTA N.619	M-273
57	MARCOS TIBERIO S. BRITTO	960.462.285-43	RUA JOSE NASCIMENTO N.79	M-104
58	EDMIR R. VITURINO	653.616.015-00	RUA MAE MARIA N.597	M-049
59	AGILSON DO CARMO SANTOS	455.766.535-72	RUA DOM JOSE TOMAS N. 874	M-026
60	JOAO ULISSES DOS SANTOS	895.425.768-20	RUA DO AMERICA II N.1304	M-028
61	MANOEL NASCIMENTO DOS SANTOS	217.080.259-91	RUA JOAO DE AGUIAR CALDAS N/S	M-059
62	ACASSIO JOSE DOS SANTOS	952.912.295-00	PRACA DA BANDEIRA N.457	M-039
63	ANSELMO GONCALVES	588.942.765-20	RUA DOM JUVENCIO DE BRITTO N.S/N	M-115
64	ERINALDO S. ALVES	821.017.285-91	RUA JOSE BRANDAO S/N	M-036
65	GILTON DE OLIVEIRA	404.739.615-04	POV. ALEMANHA N.81	M-138
66	TELONIO BEZERRA SILVA	001.090.175-28	RUA PROPRIAZINHO N.257	M-060
67	MARCELO VIEIRA SANTOS	017.743.115-69	ARTHUR MELO N.1051	M-188
68	MARIO JORGE S.COSTA	235.126.955-15	XAVIER MONTE N.129	M-031
69	GEAN CARLOS B.DOS SANTOS	064.266.305-00	POV. SÃO MIGUEL N.747	M-211
70	CLEBER DOS SANTOS	004.560.165-89	RUA JOAO DE AGUIAR CALDAS N 468	M-202
71	LUCIVALDO VIEIRA	856.257.525-91	RUA DO ARAME N.476	M-055
72	JOAO DOS SANTOS	661.475.575-72	RUA DOM JUVENCIO DE BRITTO N.1193	M-010
73	DAMIAO RODRIGUES COUTO	199.867.425-87	RUA C N.608	M-106
74	LUIZ RICARDO L. SOARES	025.125.845-93	RUA JOSSE TRINDADE N.506	M-149
75	IVANILDO DOS SANTOS	008.364.495-41	TRAV. DO CANTINHO N.39	
76	GERALDO MARTINS DE SOUZA	712.444.335-00	RUA DOM JOSE VICENTE TAVARES N.34	M-166
77	ALEX FEITOSA DE SOUZA	015.546.765-41	PRACA SANTA LUZIA N.88	M-125
78	MURILO CESAR GOES RIBEIRO	661.499.675-49	RUA JOSIAS TEIXEIRA LIMA N.273	M-128

SUPERINTENDÊNCIA MUNICIPAL DE TRANSPORTES E TRÂNSITO

79	GILTON CRUZ SOUZA	654.523.805-15	RUA DOM JOSE TOMAS N.859	M-041
80	KLESIO PEREIRA DE FARIAS	838.126.105-82	RUA FRANCISCO PORFILIO DE BRITTO N.193	M-229
81	DAMIAO DA SILVA	425.334.905-63	RUA H.N.03 CONJ. MARIA DO CARMO	
82	JOSE CLAUDIO S. DA SILVA	787.438.424-53	MAE MARIA N.44 MATADOURO	
83	ALLAN FONTES TORRES	055.832.694-30	DOM JUVENCIO DE BRITTO N.1113	M-214
84	JEFERSON VIEIRA DA SILVA	917.627.905-72	RUA DA LINHA N.1126	M-118
85	ANTONIO SILVA SANTOS	019.152.325-97	RUA DOM JUVENCIO DE BRITTO N.1621	M-189
86	SANDRO DA SILVA OLIVEIRA	149.689.368-93	RUA OLIMPIOS CAMPOS N.585	M-071
87	GLEYSON LINO DOS SANTOS	025.801.235-80	RUA DAS PEDRAS	M-203
88	EDINALDO F.SANTOS	712.457.745-43	AV AMERICA N.57	M-030
89	WILTON HENRIQUE MARQUES	807.248.335-87	RUA GOVEIA LIMA N.1244	M-048
90	RONIVALDO S. SANTOS	940.635.085-87	POV. PAU DA MARRECA N.1654	M-239
91	MARCOS AURELIO DA SILVA FERRO	067.195.955-71	RUA ELMIRO COSTA N.578	M-129
92	ELMAN DOS SANTOS	689.336.975-00	RUA PREFEITO L.M.CHAVES ZONA RURAL	M-050
93	NATANAEL DOS SANTOS AQUINO	154.965.975-87	RUA S LULAO N 17	M-040
94	JUDIVAN CEZARIO DA SILVA	516.287.853-91	RUA DO ARAME N.507	M-61
95	JOAO RODRIGUES LESSA	327.327.915-04	RUA DA GLORIA N.324	M-001
96	JAUDIRAN JOSE DA SILVA	041.733.465-65	POV. SÃO VICENTE N.437	M-156
97	JULIO CESAR FERRO	812.705.003-25	RUA JOAO PAULO N.34	M-003
98	RICARDO CRUZ SOUZA	720.880.525-34	RUA DO AMERICA	M-117
99	AFRANIO SANTOS GOMES	994.677.885-40	RUA GOUVEIA LIMA N.397	M-033
100	DANIEL PAULO DA SILVA	653.613.185-15	RUA T.N.20 CONJ MARIA DO CARMO	M-005
101	ALMIR AL VES SIMOES	590.863.005-53	RUA NILO PÉCANHA N.1522	M-160

SUPERINTENDÊNCIA MUNICIPAL DE TRANSPORTES E TRÂNSITO

102	JOSE ANTONIO DOS SANTOS	267.024.525-00	RUA DA LINHA N.S/N	M-079
103	CLEDINALDO FERREIRA SANTOS	013.992.165-62	JESSE TRINDADE N.416	M-105
104	DALMO SILVA SANTOS	018.084.325-76	RUA MAE MARIA N.608	M-099
105	CLEVERTON ALMEIDA SILVA	816.913.515-04	TRAVESSA VICENTE DE PAULA N.130	M-008
106	JOELITO DOS SANTOS JUNIOR	014.745.915-07	RUA T N.04 CONJUNTO MARIA DO CARMO	M-046
107	ENEIAS DOS ANTOS FILHO	425.330.155-04	RUA JOAO PAULO II N.42	M-034
108	JOELMIR GOMES BARROS	012.845.125-41	MANOEL CANDIDO N.1430	M-045
109	ROBSON DOS SANTOS	711.884.795-04	PRACA SANTA LUZIA N.150	M-219
110	EVERTON DA ROCHA SALES	025.792.075-70	POV. BOA ESPERANCA	M-232
111	FABIO MENEZES	518.068.275-49	RUA DO AMERICA N.1348	M-073
112	WALDSON BEZERRA FERNANDES	653.618.575-72	RUA MIGUEL APOLONIO N.50	M-127
113	ALEXSANDRO JOSE SILVA SANTOS	034.223.368-32	RUA PROPRIAZINHO N.258	M-254
114	JOSE NELITO FERREIRA DOS SANTOS	198.945.545-04	CONJUNTO SANTO ANTONIO N 22	M-111
115	KLEVERTON SILVA SANTANA	818.166.425-68	RUA SÃO JOSE N.119	M-023
116	EDIVALDO ALVES SOMES	406.514.445-00	RUA ALTO DE ARACAJU N.149	M-195
117	MAURICIO FIRMINO DOS SANTOS	358.354.785-34	RUA DA GLORIA N.218	M-183
118	JOSE ORLANDO DOS SANTOS	381.302.035-53	RUA JESSE TRINDADE N.914	M-260
119	MARIA DO SOCORRO MARQUES DOS SANTOS	256.219.655-04	RUA DURVAL FEITOSA	M-221
120	FABIO FERREIRA DE CONCEICAO	030.951.575-09	RUA DA GLORIA N.76	M-052

SUPERINTENDÊNCIA MUNICIPAL DE TRANSPORTES E TRÂNSITO

121	EDIVALDO OLIVEIRA	ROCHA DE	919.626.255-91	RUA SANTOS ANTONIO N.1118	M-287
122	ANTONIO PEREIRA SANTANA		002.329.315-26	RUA ELMIRO COSTA N 819	M-273
123	ANTONIO LESSA DE ARAUJO MOURA		040.216.755-40	RUA DA LINHA N.1164	M-016
124	GILTON CARDOSO DOS SANTOS		292.982.885-49	FRANKLIN FREIRE N.366	M-002
125	NATANAEL DOS SANTOS AQUINO		516.287.853-91	RUA S.SANTANA LULAO N.17	M-040
126	SANDRO DA SILVA OLIVEIRA		149.689.368-93	RUA OLIMPIOS CAMPOS N.585	M-071
127	IVANILDO DOS SANTOS		008.364.495-41	TRAV.DO CANTINHO 39	M-084
128	DEIVID SILVA COUTO		818.553.895-68	RUA JESSE TRINDADE N.419	M-085
129	MARCIO SANTOS CRUZ		001.359.605-50	RUA JESSE TRINDADE N.907	M-089
130	LUIZ RICARDO LIMA SOARES		025.125.845-93	RUA JESSE TRINDADE N.506	M-148
131	ANTONIO SILVA SANTOS		019.152.325-97	RUA JOSE ALVES N.465	M-198
132	CLEVERTON SILVA SANTOS		795.710.425-87	RUA JOAO DE AGUIAR CALDAS N.642	M-210
133	RONIVALDO DOS SANTOS SILVA		940.635.085-87	POVOADO PAU DA MARRECA	M-239
134					
135	MARLION FREIRE DE CASTRO SILVA		004.493.215-41	RUA DA GLORIA N.113	M-279
136	JADSON DOS SANTOS		876.572.015-77	POVOADO SÃO VICENTE N.213	M-281
137	MARIO LUCIO SANTOS		148.988.455-68	RUA DOM JOSE TOMAS N.879	M-012
138	CLERISTON RODRIGUES ALVES		025.415.385-23	RUA DO MEIO	M-015
139	JAILSON DA SILVA		623.254.815-07	RUA OLIMPIOS CAMPO N.254	M-024
140	RAFAEL OLIVEIRA SANTOS		039.951.095-36	RUA DA GLORIA N. 213	M-044
141	LUCIVALDO VIEIRA		865.257.525-91	VALE DO SÃO FRANCISCO N.156	M-055

SUPERINTENDÊNCIA MUNICIPAL DE TRANSPORTES E TRÂNSITO

142	LÍVIO JOSE RODRIGUES	021.561.155-16	RUA DO MEIO S/N	M-066
143	FRANCISCO CLEVISION DA SILVA VIEIRA	818.247.265-20	POVOADO SÃO VICENTE N.386	M-074
144	FABIO FRANCA OLIVEIRA	010.964.455-73	RUA DA LINHA N.788	M-077
145	EDIVALDO BATISTA	005.813.235-05	RUA SANTO AMARO N.735	M-078
146	JOSE CLAUDIO SANTOS SILVA	787.438.424-53	RUA MAE MARIA N.044	M-080
147	JOSE CICERO SANTOS	487.038.005-63	CONJ MARIA DO CARMO N25	M-087
148	WAGNER SILVA PINHEIRO	006.616.415-03	RUA GAEL DE LIMA N.12	M-097
149	ANTONIO JOSE DA SILVA SANTOS	014.535.405-65	RUA JACKSON DE FIGUEIREDO N.510	M-098
150	MOACI GONCALVES DE OLIVEIRA	031.220.845-62	QUITINO BOCAIUVA N.38	M-136
151	ROGERIO MARTINS DE SOUZA	011.968.545-05	RUA ELMIRO COSTA	M-107
152	JOAO CARLOS GOMES DA PAIXAO	589.204.125-53	RUA JOAO DE AGUIAR N.114	M-154
153	WESLEY VIEIRA DOS SANTOS	804.397.055-68	RUA DE LARANJEIRA N.	M-142
154	FABIO CRUZ DA SILVA	009.639.125-18	RUA JOAO CAMILO ROQUE N.09	M-177
155	CHARLES DO CARMO	516.255.555-04	RUA C N.718 MATADOURO	M-146
156	EDUARDO SOARES DA SILVA	078.605.824-22	RUA GOUVEIA LIMA N.238	M-161
157	REGINALDO RAMOS	456.043.395-04	RUA FRANKLIN FREIRE N.385	M-248
158				
159				
160				



ESTADO DE SERGIPE
PREFEITURA MUNICIPAL DE PROPRIÁ



SUPERINTENDÊNCIA MUNICIPAL DE TRANSPORTES E TRÂNSITO
RELAÇÃO DE TAXISTAS CCOPERTAP REGULARIZADOS

TAXISTAS				ASSINATURA
	NOME	CPF	ENDEREÇO	
01	ANTONIO MARCOS SANTOS	556.181.385-49	RUA PORFILIO DE BRITTO N.337	
02	ANTONIO AMILTON CARDOSO SANTOS	312.332.875-91	RUA DA GLORIA N.82	
03	BRUNO LEONARDO DE OLIVEIRA BATISTA	016.768.335-79	AV. DOM JOSE TOMAS N 963	
04	CARLOS FAGNER SILVA FILGUEIRA	051.034.194-24	TOM JOSE TOMAS S/N	
05	JOSE WILLAMES DOS SANTOS BARBOSA	000.271.675-50	RUA PRO. G. N.360	
06	DALMO JOSE RODRIGUES	355.888.375-68	RUA DA GLORIA N.35	
07	ENOQUE COSTA DA SILVA	149.005.485-53	RUA DA LINHA N.513	
08	GEORGE COSTA	155.298.295-44	RUA DA GLORIA N.45	
09	TANIELTON SECATTO FREITAS	968.400.055-34	RUA EMPRESARIO HEYDE GURY N. 146	
10	JUNIOR CLEZIO DE SOUZA SANTOS	973.842.835-15	RUA SÃO JOAO N 65	
11	FERNANDO CONCEICAO DE JESUS	661.602.005-34	RUA 24 DE OUTUBRO S/N	

SUPERINTENDÊNCIA MUNICIPAL DE TRANSPORTES E TRÂNSITO

12	CLEVERTON FEITOSA DA SILVA MOURA	912.164.195-15	RUA MANOEL CANDIDO N.003
13	ELADIO JOSE DE SANTANA	364.062.605-20	RUA OLIMPIOS CAMPOS N.406
14	WILLIGEANS MAX SILVA FEITOSA ALMEIDA	063.089.605-43	RUA DA GLORIA N.068
15	SEBASTIAO BALBINO DOS SANTOS	001.710.358-44	RUA XAVIER MONTE N.117
16	ANTONIO CARLOS ROCHA DE OLIVEIRA	423.305.645-20	RUA SEBASTIAO TIBURCIO N.266
17	ANDERSON ALVES OLIVEIRA	040.800.585-86	RUA SEBASTIAO TIBURCIO N.280
18	RONALDO BATSITA PASSOS	103.875.955-20	RUA JACSKON DE FIGUEIREIDO N.458
19	MARCOS DOS SANTOS	589.325.005-25	RUA PREF. JOAO DE AGUIAR N.630
20	MICHAEL ANDERSON SANTOS	050.266.045-79	RUA K CONJUNTO MARIA DO CARMO
21	JOSE EVERTON DA SILVA	442.706.585-68	RUA ALTO DE ARACAJU N.269
22	WAGNER CALIXTO DE LIRA	588.969.885-00	RUA C, N 168 CENTRO
23	WELLIGTON NASCIMENTO	036.489.705-85	RUA JACKSON DE FIGUEIREIDO N.502
24	LEANDRO DIEGO DOS SANTOS LESSA	039.881.965-33	RUA ALBERON MACHADO N.164

SUPERINTENDÊNCIA MUNICIPAL DE TRANSPORTES E TRÂNSITO

25	ADENILTON SILVA DOS SANTOS	004.657.005-51	RUA LOPES TROVAO N.457	
26	EDENILDON VIEIRA SANTOS	267.274.985-04	RUA OLIMPIOS CAMPOS	
27	ROOSEVELT FEITOSA RAMOS	342.410.195-87	RUA PEDRO ABREU DE LIMA	
28	EDUARDO DA SILVA PINHEIRO	006.839.515-99	RUA VEREADOR RABELO N.0007	
29	CICERO FERREIRA SANTOS	170.830.525-49	RUA JOAO DE AGUIAR CALDAS N.608	
30	GREZIA GONCALVES DE OLIVEIRA	006.494.035-76	ARTHUR MELO N.1232	
31	RENNER DARLON FERREIRA SANTOS	002.633.015-67	RUA JACSKON DE FIGUEIREIDO N.502	
32	ANDERSON ALVES DE SANTANA	069.497.784-57	RUA DO MERCADO N.248	
33	MARCOS DE SOUZA	516.332.305-97	POV. SANTA CRUZ	
34	JOSE CLAUDIO ALENCAR VIANA	037.993.814-48	TRAV. VERADOR MARCIO BRITO N. 576	
35				
36				

SUPERINTENDÊNCIA MUNICIPAL DE TRANSPORTES E TRÂNSITO

RELAÇÃO DE TAXISTAS BEIRA RIO REGULARIZADOS

TAXISTAS				ASSINATURA
	NOME	CPF	ENDEREÇO	
01	CARLOS ROBERTO DE FREITAS	688.171.188-34	RUA JACKSON DE FIGUEIREDO N.510	
02	ROBERTO T. GOMES MACHADO	927.181.404-55	RUA DA LINHA N. 506	
03	JOSE BARBOSA RABELO NETO	589.337.865-20	RUA JOAO DE AGUIAR CALDAS N.636	
04	ELCIO QUEIROZ DOS SANTOS	465.414.705-53	RUA DON JOSE VICENTE DE TAVARA	
05	IRANDIR LUIZ DA SILVA	144.089.614-34	RUA PADRE LUIZ HENRIQUE N.115	
06	RAI OLJEIRA DA SILVA	040.478.015-69	RUA ALBERON MACHADO	
07	LUIZ MELO OLIVEIRA	265.397.725-72	RUA 1 DE MARCO N 112	
08	MADRIANO DOS SANTOS ALVES	000.495.245-69	ALTO DE ARACAJU N.199	
09	ROSEILTON ALVES LESSA	574.900.315-91	RUA XAVIER MONTE N.80	
10	ANCELMO NASCIMENTO OLIVEIRA	004.782.735-17	RUA AMERICA N . 1339	
11	AERTON FERREIRA DOS SANTOS	200.663.505-06	TRAV. LAURO DO CARMO	

SUPERINTENDÊNCIA MUNICIPAL DE TRANSPORTES E TRÂNSITO

12	JOSE ARNALDO DA SILVA	224.068.085-72	RUA ALBERON MACHADO N.82
13	JOSE BASILIO DE OLIVEIRA NETO	272.779.175-53	RUA LOPES TROVAO N.369
14	RICARDO SILVA SANTANA	653.604.355-34	RUA SEBASTIAO TIBURCIO N.299
15	ROSEVALDO JOSE DE ALMEIDA	155.325.775-87	AV. PREFEITO NELSON MELO N.1374
16	RAIMUNDO PORTO NUNES	533.154.805-91	RUA DON JOSE TOMAS N.922
17	CARLOS ALBERTO PORTO DE SOUZA	345.175.885-72	GOGO DA EMA
18	ALISSON MELO FERREIRA	043.572.115-14	RUA JACKSON DE FIGUEIREIDO
19	IGOR TORRES DE CASTRO	010.260.074-02	RUA DOM JOSE TOMAS N.799
20	LUIZ PAULO ARAUJO BARRETO	056.678.375-44	AVENIDA ARTHUR MELO
21	CRISTIANO ROCHA ALMEIDA	084.832.794-28	RUA MARIA MOURA N 05 BAIRRO FERNANDES
22	RINALDO FERREIRA DO NASCIMENTO	423.801.975-04	RUA JACKSON DE FIGUEIREIDO N.447
23	ERIVELTON GUIMARAES SANTOS	014.971.965-58	RUA MARECHAL TEODORO N.191
24	HALANIO DOS SANTOS	009.410.135-37	LOURIVAL MACHADO N.143



PREFEITURA DE
PROPRIÁ
Cidade Verdadeira



ESTADO DE SERGIPE
PREFEITURA MUNICIPAL DE PROPRIÁ



SUPERINTENDÊNCIA MUNICIPAL DE TRANSPORTES E TRÂNSITO

25	MARCELO LIMA DE OLIVEIRA	008.869.735-54	TRAV. JOAO PORTO N.60
26	GILVANDA SANTOS OLIVIERA	149.008.235-20	RUA GOUVEIA LIMA N.404
27			
28			
29			
30			
31			
32			
33			
34			
35			
36			
37			



ESTADO DE SERGIPE
PREFEITURA MUNICIPAL DE PROPRIÁ
SUPERINTENDÊNCIA MUNICIPAL DE TRANSPORTES E TRÂNSITO

DEPARTAMENTO DE SINALIZAÇÃO

Placas de sinalização: confecção/reforma e implantação	124
Faixas de pedestre	16
Redutores de velocidade / Pintura	23
Redutores de Velocidade/confecção (novos)	20

Manutenção e revitalização da sinalização vertical nas principais vias da cidade, criação de vagas exclusivas para Motocicletas e Ciclomotores, vagas exclusivas para veículos, estacionamento especial para idosos.

FOTOS EM ANEXO:



ESTADO DE SERGIPE
PREFEITURA MUNICIPAL DE PROPRIÁ
SUPERINTENDÊNCIA MUNICIPAL DE TRANSPORTES E TRÂNSITO



Rua Ministro João Alves, 1869, Bairro Poeira, Fone: (79) 3322-5082 Propriá/SE – CNPJ: 18.255.486/0001-74
E-mail: smtpropriase@hotmail.com



ESTADO DE SERGIPE
PREFEITURA MUNICIPAL DE PROPRIÁ
SUPERINTENDÊNCIA MUNICIPAL DE TRANSPORTES E TRÂNSITO





ESTADO DE SERGIPE
PREFEITURA MUNICIPAL DE PROPRIÁ
SUPERINTENDÊNCIA MUNICIPAL DE TRANSPORTES E TRÂNSITO

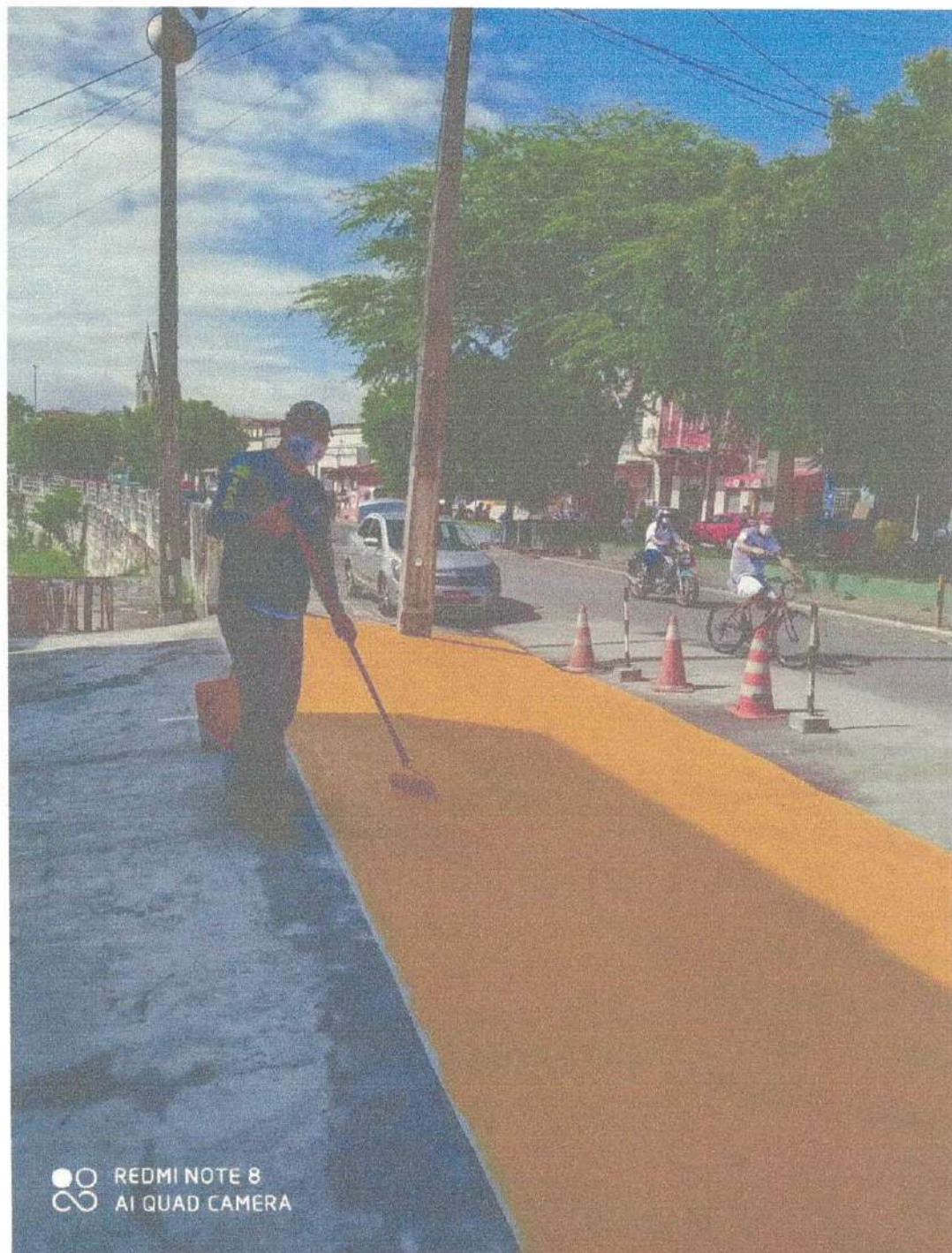



ESTADO DE SERGIPE
PREFEITURA MUNICIPAL DE PROPRIÁ
SUPERINTENDÊNCIA MUNICIPAL DE TRANSPORTES E TRÂNSITO





ESTADO DE SERGIPE
PREFEITURA MUNICIPAL DE PROPRIÁ
SUPERINTENDÊNCIA MUNICIPAL DE TRANSPORTES E TRÂNSITO

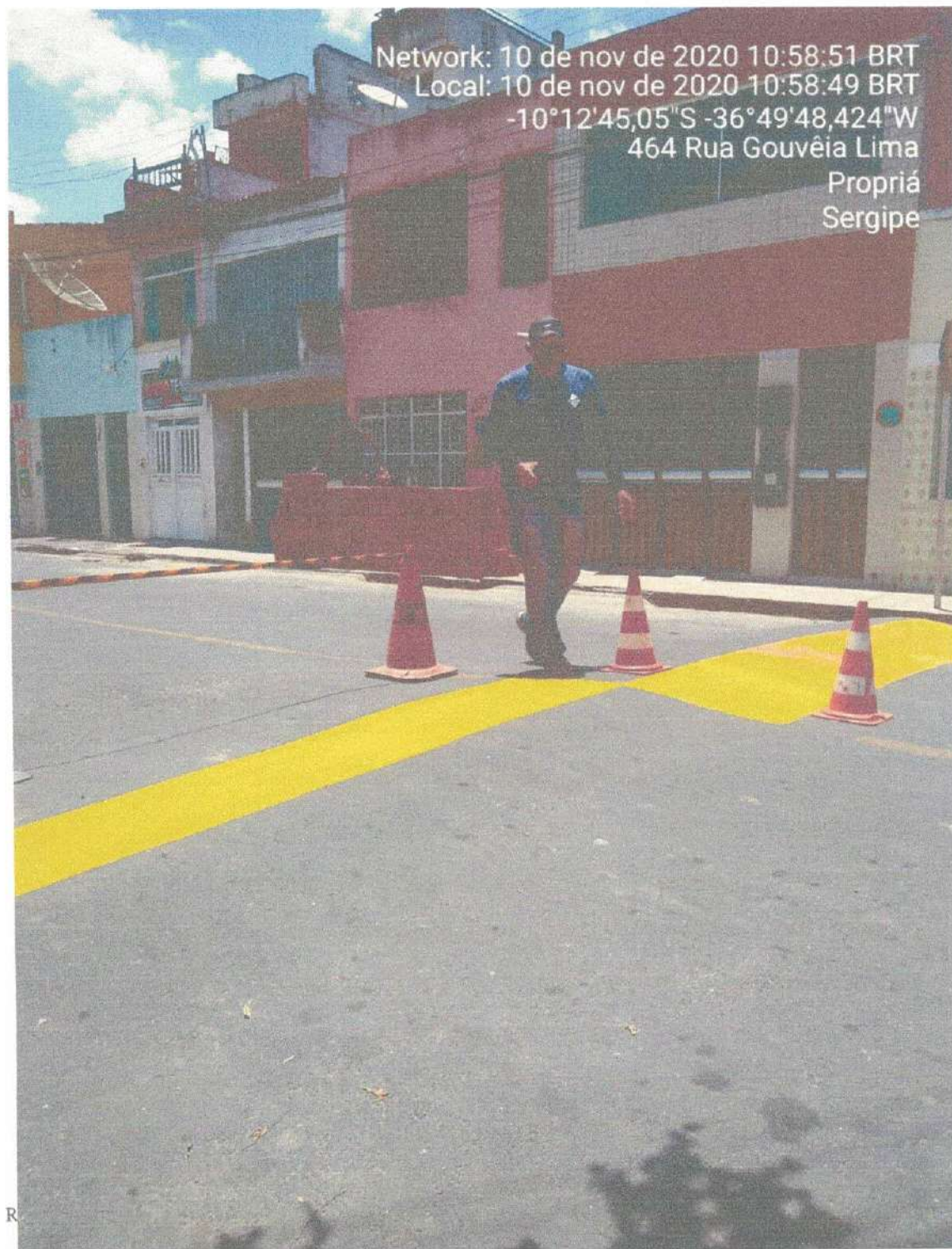

R



ESTADO DE SERGIPE
PREFEITURA MUNICIPAL DE PROPRIÁ
SUPERINTENDÊNCIA MUNICIPAL DE TRANSPORTES E TRÂNSITO





ESTADO DE SERGIPE
PREFEITURA MUNICIPAL DE PROPRIÁ
SUPERINTENDÊNCIA MUNICIPAL DE TRANSPORTES E TRÂNSITO





ESTADO DE SERGIPE
PREFEITURA MUNICIPAL DE PROPRIÁ
SUPERINTENDÊNCIA MUNICIPAL DE TRANSPORTES E TRÂNSITO





ESTADO DE SERGIPE
PREFEITURA MUNICIPAL DE PROPRIÁ
SUPERINTENDÊNCIA MUNICIPAL DE TRANSPORTES E TRÂNSITO





ESTADO DE SERGIPE
PREFEITURA MUNICIPAL DE PROPRIÁ
SUPERINTENDÊNCIA MUNICIPAL DE TRANSPORTES E TRÂNSITO

DEPARTAMENTO DE ESTATÍSTICA E ACESSORIA TÉCNICA

Análise de locais para implantação de redutores de velocidade;

Projetos (pontos de ônibus, estacionamento, desvio e bloqueios de vias);

Análise de dados para Projeto de Orientação de Tráfego;

Treinamento e aperfeiçoamento das atividades dos Departamentos de Trânsito e Transportes;

Elaboração de atividades educacionais para comemorações da Semana Nacional de Trânsito;

Monitoramento de eventos para criação de procedimentos de serviços de escolta, blitz, apoio operacional a shows, dentre outras atividades do Departamento de Trânsito.

Acompanhamento Técnico aos procedimentos para lavratura, cadastramento e notificação de aplicações de multas de trânsito;

Implantação de Sinalização Horizontal e Vertical;

Controle estatísticos de BRATS, MULTAS, junto ao DETRAN.

Dados Estatísticos (Processo de defesa JUNTA PRÉVIA):

PROCESSOS	QUANTIDADES
ENTRADAS	101
JULGADOS	101
DEFERIDOS	52
INDEFERIDOS	49



ESTADO DE SERGIPE
PREFEITURA MUNICIPAL DE PROPRIÁ
SUPERINTENDÊNCIA MUNICIPAL DE TRANSPORTES E TRÂNSITO

Obs.: O número de processos deferidos em favor do requerente de 52 no total de 101 processos, dar-se em virtudes das novas implementações de trafego e estacionamento no centro comercial da cidade, e nesses casos todas as vezes que a SMTT foi provocada pelo requerente, na utilização do artigo 267 do CTB, por ser infrações descritas como leves ou médias foram dados ao seu pedido o deferimento positivo ao seu pleito. Também foi feita uma campanha educativa que todos os Autuados com infrações Leves ou médias, participassem de uma palestra sócia educativa, feita na semana do trânsito.

Dados Estatísticos (Processo de defesa JARI):

PROC. NÃO DEFERIDOS NA JUNTA PREVIA	49
ENTRADAS	38
JULGADOS	38
DEFERIDOS	6
INDEFERIDOS	32



ESTADO DE SERGIPE
PREFEITURA MUNICIPAL DE PROPRIÁ
SUPERINTENDÊNCIA MUNICIPAL DE TRANSPORTES E TRÂNSITO

DEPARTAMENTO DE EDUCAÇÃO

Elaboração de várias atividades: O Maio Amarelo, através de Lives, campanhas educativas, elaboração e desenvolvimento das atividades para Semana nacional do Trânsito 2020;

Nosso departamento de educação realizou algumas atividades voltadas para esse período difícil que estamos vivenciando, com ações de prevenções educativas junto as barreiras sanitárias mantendo sempre o distanciamento seletivo e prevenindo aglomerações, orientando as pessoas para o uso de máscaras, álcool gel e uso dos equipamentos de segurança como capacetes, cinto de segurança que possam vim a evitar acidentes com lesões graves podendo levar a óbito. **Maio Amarelo** com o tema **“Perceba o risco. Proteja a vida”** o maio amarelo este ano foi um desafio para todos os órgãos pois devido a pandemia somente pôde ser feito por contato virtual, através de alguns sites ou pelas redes sociais onde foi promovido um movimento totalmente digital durante todo o mês de maio, as ações presenciais estão sendo aconselhadas a serem realizadas no mês de Setembro na **Semana Nacional de Trânsito**. O tema do **Maio Amarelo** foi exatamente passa para a sociedade a percepção do risco, quando o cidadão entende que usar o capacete pode salvar a vida dele, ele vai passar a usá-lo, e assim com o celular, respeitando a velocidade permitida, fazendo o uso do cinto de segurança e utilizando da direção defensiva com a devida atenção sobre a via.

Em um ano totalmente atípico por conta da proliferação da Covid 19 a **Semana Nacional de Trânsito** evento realizado anualmente pelos órgãos do SNT, as ações educativas foram 100% em formato digital com o tema **“Perceba o risco. Proteja a vida”** tema este que deu continuidade as ações iniciadas no **Maio Amarelo** nosso departamento de educação elaborou um trabalho voltado para ações junta as plataformas digitais e redes sociais como INSTAGRAM, FACEBOOK, WHATSAPP, GOOGLE MEET, WEBEX entre outros, através de



ESTADO DE SERGIPE
PREFEITURA MUNICIPAL DE PROPRIÁ
SUPERINTENDÊNCIA MUNICIPAL DE TRANSPORTES E TRÂNSITO

parcerias com os órgãos do SNT elaboramos várias palestras através de Lives e Plataformas Digitais junto as escolas do Município com apoio dos colaboradores e voltado para o tema da campanha deste ano “Perceba o risco. Proteja a vida”.

LIVE ▶

CICLISTAS E A VUNERABILIDADE NO TRÂNSITO

DATA: 23/09, ÀS 19H

 @amigosdopedalbm

PARTICIPANTES:

GILIARDE CEZÁRIO DA SILVA
Presidente da Associação de Ciclismo Amigos do Pedal

AVELINO RAMOS DA SILVA
Representante dos Ciclistas da cidade de Propriá.

PERCEBA O RISCO. PROTEJA A VIDA.
SEMANA NACIONAL DE TRÂNSITO 2020



ESTADO DE SERGIPE
PREFEITURA MUNICIPAL DE PROPRIÁ
SUPERINTENDÊNCIA MUNICIPAL DE TRANSPORTES E TRÂNSITO

Perceba o risco,
proteja a vida

Palestra

Dia 22 de setembro
Às 8 horas

Ministrante:



PRF

Educação para
o Trânsito

Google Meet

Público Alvo:
Professores e alunos
do Fundamental I



Semana
Nacional de
Trânsito



ESTADO DE SERGIPE
PREFEITURA MUNICIPAL DE PROPRIÁ
SUPERINTENDÊNCIA MUNICIPAL DE TRANSPORTES E TRÂNSITO





ESTADO DE SERGIPE
PREFEITURA MUNICIPAL DE PROPRIÁ
SUPERINTENDÊNCIA MUNICIPAL DE TRANSPORTES E TRÂNSITO

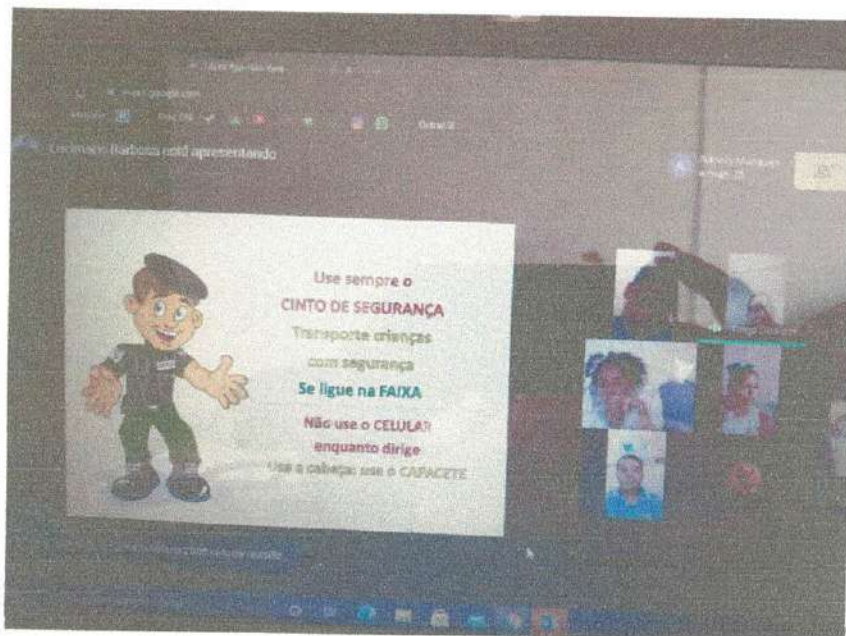



ESTADO DE SERGIPE
PREFEITURA MUNICIPAL DE PROPRIÁ
SUPERINTENDÊNCIA MUNICIPAL DE TRANSPORTES E TRÂNSITO

21 de Setembro
DIA NACIONAL DE LUTA DA PESSOA
PORTADORA DE DEFICIÊNCIA



***"Limitação é não
saber respeitar
os outros"***



ESTADO DE SERGIPE
PREFEITURA MUNICIPAL DE PROPRIÁ
SUPERINTENDÊNCIA MUNICIPAL DE TRANSPORTES E TRÂNSITO

36 - Nas escolas estaduais, municipais e particulares, Ministério Público, empresas privadas, secretarias, Associações de Moto-táxis e Taxis e Igrejas.

Acessibilidade e segurança no trânsito:

06 – Escolas/ Universidades/Igrejas

Blitz Educativas:

Blitz Saúde – Orientação e distribuição de material Educativo, Aferição da temperatura, Distribuição de máscaras e álcool em gel;

***NOSSOS TRABALHOS PERIODICAMENTE SÃO REGISTRADOS NOS
SEGUINTE MEIOS DE COMUNICAÇÃO***

Site da Prefeitura: <http://propria.se.io.org.br/>

Página no Facebook: [@smttpropriase](#) ou [@prefeituramunicipaldepropria](#)

Instagram: [smttpropria](#)



ESTADO DE SERGIPE
PREFEITURA MUNICIPAL DE PROPRIÁ
SUPERINTENDÊNCIA MUNICIPAL DE TRANSPORTES E TRÂNSITO

ADMINISTRATIVO

CONVÊNIO FIRMADOS DOM O DETRAN-SE (**Anexo – 7**)
EXPEDIR ÓFIÇOS - **54**;

CADASTRAR OFÍCIOS RECEBIDOS - **98**;

OFÍCIOS ATENDIDOS **65** – (BATEDORES, COBERTURAS DE EVENTOS);

Por conta das demandas atendidas várias foram as manifestações de agradecimentos de alguns serviços executados. Alguns ofícios de batedores e coberturas de eventos não foram atendidos por não estarem de acordo com as recomendações da OMS na questão dos cuidados com a proliferação da Covid 19, bem como por estarem em desacordo com os decretos vigentes.

CONTROLE DAS RECLAMAÇÕES DE USUÁRIOS DO SISTEMA;
ACOLHIMENTO E ENCAMINHAMENTO DOS PROCESSOS DA JARI;
ENCAMINHAMENTO DOS PROCESSOS DA JUNTA PRÉVIA;
ACOLHIMENTO E ENCAMINHAMENTO DE OUTROS PROCESSOS;
CONTROLE DE PESSOAL;
ATENDIMENTO AO PÚBLICO;
CONTROLE E LANÇAMENTO DOS AUTOS – DETRAN;
CONTROLE E LANÇAMENTO DE ALVARÁS – DETRAN;
ORGANIZAÇÃO DAS OPERAÇÕES;

Este relatório, depois de todos os seus pontos discutidos é assinado abaixo, dando veracidade às informações neles contidas.



ESTADO DE SERGIPE
PREFEITURA MUNICIPAL DE PROPRIÁ
SUPERINTENDÊNCIA MUNICIPAL DE TRANSPORTES E TRÂNSITO

Sidney ALVES ROCHA

Sidney Alves Rocha

Superintendente

005.910.815-04

Eliane Barbosa de Andrade

Eliane Barbosa de Andrade

Diretora Administrativa e Finanças

013.280.475-12

Jaci Pereira dos Santos

Jaci Pereira dos Santos

Diretora de Transportes e Trânsito

013.280.475-12