

GOVERNO DE SERGIPE
PREFEITURA MUNICIPAL DE PROPRIÁ
SECRETARIA MUNICIPAL DE SAÚDE

RELATÓRIO ANUAL DE GESTÃO
RAG 2022



MARÇO 2023

Valberto de Oliveira Lima

Prefeito Municipal

Rafael Silva Sandes

Vice-Prefeito Municipal

Camille Aragão de Arruda

Secretária Municipal da Saúde (Decreto de 03 de janeiro de 2022)

Jaqueline Maria da Silva

Presidente do Conselho Municipal de Saúde

Olga Letícia Dias dos Santos

Assessoria Técnica de Planejamento e Gestão e Saúde

Camilla Marque Vieira

Diretoria de Atenção Básica

Marília Vitoria Souza Silva

Diretoria de Vigilância Epidemiológica

Nathália Stephane Santos Nascimento

Diretoria de Vigilância Sanitária

Identificação

Informações Territoriais

UF	SE
Município	Propriá
Aniversário	07 de Fevereiro
Área	95,04 Km ²
População Estimada [2021]	29.756 Hab
Densidade Demográfica [2010] (Hab/Km ²)	319, 24 Hab/Km ²
Região de Saúde	Propriá

Fonte: <https://cidades.ibge.gov.br/brasil/se/propria/panorama>

Secretaria de Saúde

Nome do Órgão	Secretaria Municipal de Saúde de Propriá
Número CNES	6222161
CNPJ	13.117.320.0001-78
Endereço	Rua Elmiro Costa, S/N – Bairro Fernandes – Propriá – Sergipe – CEP 49900-00
Email	saude@propria.se.gov.br
Telefone	(79) 3222-1948
Site	https://propria.se.gov.br/

Fonte: <https://cnes.datasus.gov.br/pages/estabelecimentos/ficha/identificacao/2805706222161>

Informações da Gestão

Secretária de Saúde responsável pela elaboração do relatório	Adelmo Alves
Data da posse	11/ 10/ 2022
E-mail secretária	gabinete.saude@propria.se.gov.br
Telefone secretária	(79) 99807 7590
Secretário (a) de Saúde relativo ao período do RAG 2021	Camille Arruda
Data da Exoneração	10/ 2022

Fonte: <https://cnes.datasus.gov.br/pages/estabelecimentos/ficha/identificacao/2805706222161>

Fundo de Saúde

Lei de criação	Lei nº 05/1994
Data de criação	02 de maio de 1994
CNPJ	11.478.938.0001-38
Natureza Jurídica	Fundo Público da Administração Direta Municipal
Nome do Gestor do Fundo	Adelmo Alves

Fonte: SMS

Plano de Saúde

Período do Plano de Saúde	2018-2021
Status do Plano	APROVADO - Resolução 04 de 14 de dezembro de 2018.

Fonte: SMS

Informações sobre Regionalização

Propriá é a sede da Região em Saúde de Propriá que é composta por 16 municípios.

Município	Área (Km²)	População (Hab)	Densidade
AMPARO DE SÃO FRANCISCO	35,173	2.386	67,84
AQUIDABÃ	357,003	21.796	61,05
BREJO GRANDE	149,952	8.396	55,99
CANHOBA	170,052	4.003	23,54
CEDRO DE SÃO JOÃO	79,594	5.929	74,49
ILHA DAS FLORES	52,816	8.522	161,35
JAPOATÃ	420,491	13.422	31,92
MALHADA DOS BOIS	62,372	3.715	59,56
MURIBECA	79,147	7.653	96,69
NEÓPOLIS	259,334	18.688	72,06
NOSSA SENHORA DE LOURDES	80,421	6.509	80,94
PACATUBA	363,761	14.650	40,27
PROPRIÁ	95,041	29.756	313,09
SANTANA DO SÃO FRANCISCO	46,340	7.906	170,61
SÃO FRANCISCO	82,565	3.837	46,47
TELHA	49,452	3.271	66,14
REGIÃO DE PROPRIÁ	2.383,51	160.439	1.422,01

Fonte: Departamento de Informática do SUS (DATASUS).

Conselho de Saúde

Instrumento Legal de Criação	Lei Municipal nº 721, de 21 de maio de 2015- Reestrutura o Conselho Municipal de Saúde de Propriá- SE. Lei Municipal nº 13, de 13 de dezembro 1996 - Criação do Conselho Municipal de Saúde de Propriá- SE.		
Endereço	Rua Elmiro Costa, S/N – Bairro Fernandes – Propriá – Sergipe – CEP49900-00		
E-mail	jaquelinems82@hotmail.com		
Telefone	7999408309		
Nome do Presidente	Jaqueline Maria da Silva		
Número de conselheiros por segmento	Usuários		4
	Governo		1
	Trabalhadores		2
	Prestadores		1
Data da Última Conferência deSaúde	????		

Fonte: SMS

Casa Legislativa

1º RDQA 2022	2º RDQA 2022	3º RDQA 2022
Data de entrega do Relatório	Data de entrega do Relatório	Data de entrega do Relatório
-	-	-

Introdução

A Secretaria Municipal da Saúde de Propriá apresenta o Relatório Anual de Gestão 2022. Este relatório compreende o monitoramento e acompanhamento das ações programadas na Programação Anual de Saúde de 2022 no município de Propriá, a prestação de contas do montante de recursos aplicados na saúde pública, como também o balanço da oferta de serviços disponíveis na rede SUS.

Este foi elaborado em conformidade com a Lei Complementar nº 141 de 13 de janeiro de 2012 e a Portaria nº 2.135, de 25 de setembro de 2013 do Ministério da Saúde, que estabelece as diretrizes para o processo de planejamento no âmbito do Sistema Único de Saúde (SUS). Foi organizado de acordo com o elenco de informações previstas nas normativas supracitada e pretende ser um documento sintético e objetivo a fim de facilitar a compreensão e o monitoramento dos órgãos de controle.

Conforme a Portaria nº 750 de 29 de abril de 2019 a partir do exercício de 2018, todos os instrumentos de gestão no âmbito do SUS deverão ser registrados ou elaborados no Sistema DigiSUS Gestor/Módulo Planejamento, ferramenta que substituiu o Sistema de Apoio à Elaboração do Relatório de Gestão - SARGSUS.

Dados Demográficos e de morbimortalidade

População estimada por sexo e por faixa etária Período 2000 a 2021

População Residente - Estudo de Estimativas Populacionais por Município, Idade e Sexo 2000-2021 - Brasil- População residente por Faixa Etária 1 e Sexo			
Faixa Etária 1	Masculino	Feminino	Total
TOTAL	14.504	15.252	29.756
20 a 29 anos	2.538	2.562	5.100
30 a 39 anos	2.367	2.573	4.940
40 a 49 anos	1.791	1.980	3.771
50 a 59 anos	1.677	1.823	3.500
15 a 19 anos	1.164	1.114	2.278
10 a 14 anos	1.210	1.063	2.273
5 a 9 anos	1.119	1.071	2.190
0 a 4 anos	1.101	1.051	2.152
60 a 69 anos	942	1.076	2.018
70 a 79 anos	419	585	1.004
80 anos e mais	176	354	530
TOTAL	14.504	15.252	29.756

Fonte: <http://tabnet.datasus.gov.br/cgi/tabcgi.exe?ibge/cnv/popsvsbr>

tabnet 2000 a 2021 – Estimativas preliminares elaboradas pelo Ministério da Saúde/SVS/DASNT/CGIAEDados extraídos do sistema em 05/04/2023

Nascidos Vivos**Números de nascidos vivos por residência da mãe**

Município o Região	Jan	Fev	Mar	Abri	Maio	Jun	Jul	Agosto	Set	Out	Nov	Dez	Total
Amparo do São Francisco	3	2	0	2	2	4	2	3	1	4	2	2	27
Aquidabã	16	16	18	20	25	21	11	17	22	25	23	19	233
Brejo Grande	14	8	13	15	8	4	9	11	10	6	10	5	113
Canhoba	3	7	4	2	5	5	5	4	5	6	6	2	54
Cedro de São João	4	6	2	1	5	6	5	7	4	3	1	4	48
Ilha das Flores	14	6	12	8	15	13	11	13	5	9	11	9	126
Japoatã	20	17	18	14	23	8	13	11	9	11	13	13	170
Malhada dos Bois	3	5	3	5	6	6	5	5	4	6	4	0	52
Muribeca	10	6	8	3	12	7	6	9	11	11	7	5	95
Neópolis	18	13	15	24	8	18	14	15	17	15	13	14	184
Nossa Senhora de Lourdes	5	4	8	6	8	11	4	10	6	4	4	15	85
Pacatuba	13	13	17	21	18	15	17	13	8	12	12	13	172
Propriá	26	41	36	26	33	35	24	30	24	33	29	22	359
Santana do São Francisco	7	9	14	11	7	10	4	12	10	5	5	8	102
São Francisco	3	1	5	4	4	3	1	1	1	1	4	4	32
Telha	3	1	3	2	4	4	3	3	4	3	1	3	34

<http://plataforma.saude.gov.br/natalidade/nascidos-vivos/>

Dados extraídos do sistema em 05/04/2023

**ÓBITOS DOS RESIDENTES
DO MUNICÍPIO DE PROPRIÁ**

ANO	TOTAL DE ÓBITOS
2014	199
2015	207
2016	177
2017	215
2018	230
2019	210
2020	253
2021	250
2022	180

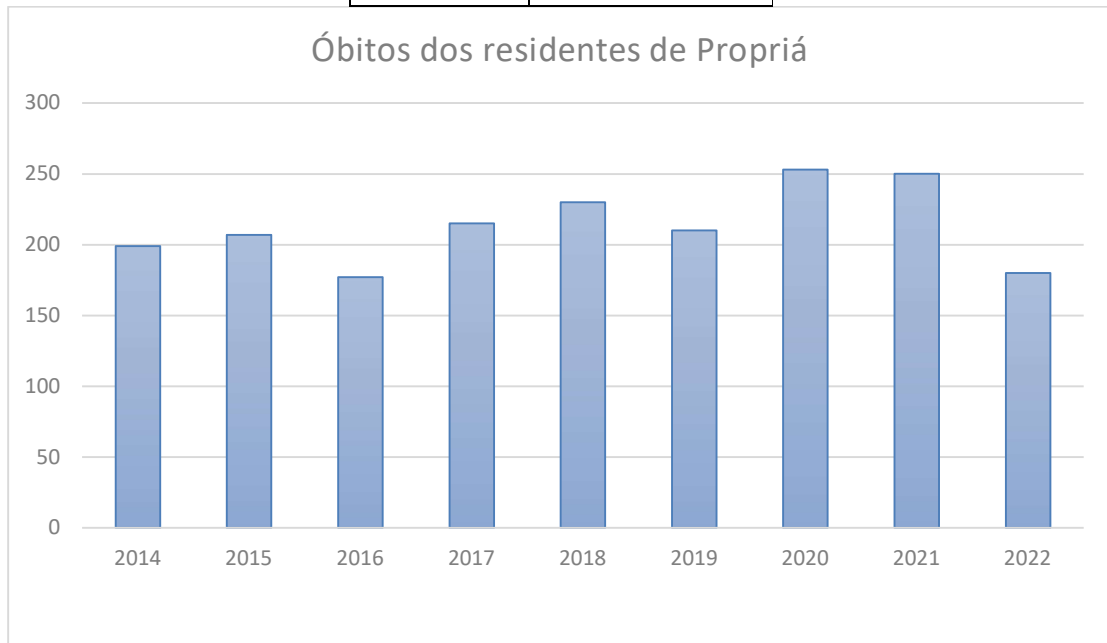

**NASCIDOS VIVOS DOS RESIDENTES
DO MUNICÍPIO DE PROPRIÁ**

ANO	TOTAL DE NASCIDOS VIVOS
2014	429
2015	439
2016	293
2017	504
2018	460
2019	233
2020	432
2021	403
2022	186

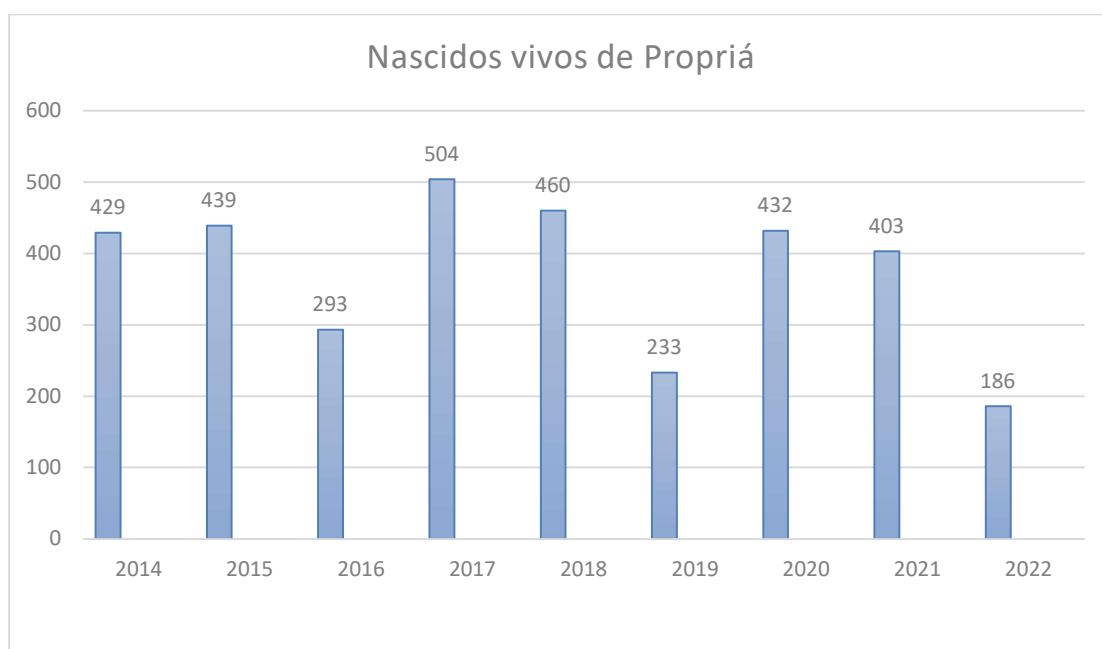

INFORMAÇÕES DE ÓBITOS HOSPITALARES

ANO	TOTAL DE ÓBITOS HOSPITALARES
2014	278
2015	322
2016	403
2017	378
2018	407
2019	421
2020	437
2021	430
2022	304

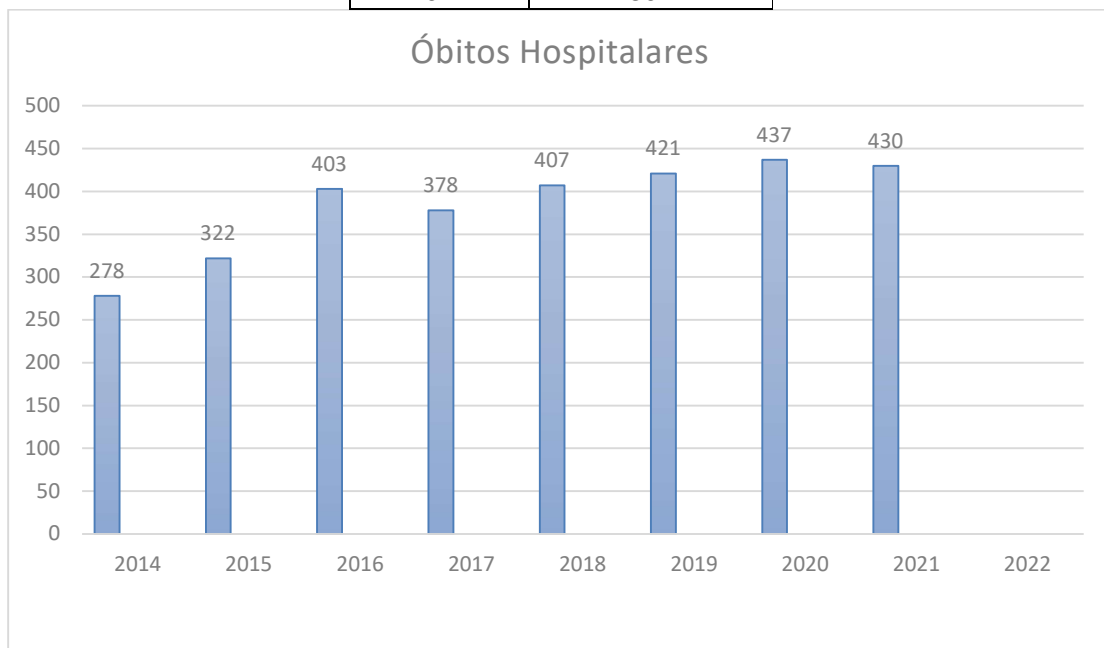

**INFORMAÇÕES DE ÓBITOS
DOMICILIARES**

ANO	TOTAL
2014	54
2015	43
2016	44
2017	48
2018	42
2019	31
2020	49
2021	73
2022	38

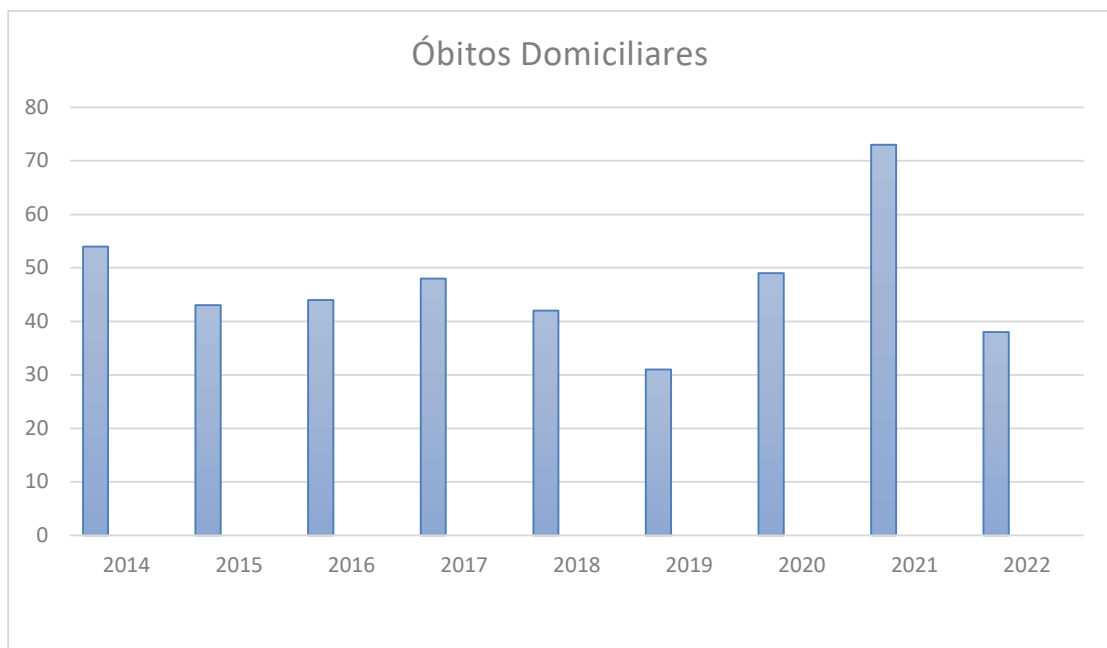

Principais causas de internação

Morbidade Hospitalar de residentes, segundo capítulo da CID-10. Internações por Capítulo CID-10 e Ano

Internações por Ano processamento segundo Capítulo CID-10
Município: 280570 PROPRIA
Período: 2022

Capítulo CID-10	2022	Total
TOTAL	3.264	3.264
XV. Gravidez parto e puerpério	1.209	1.209
X. Doenças do aparelho respiratório	437	437
XI. Doenças do aparelho digestivo	390	390
IX. Doenças do aparelho circulatório	243	243
XIV. Doenças do aparelho geniturinário	180	180
XVIII. Sint sinais e achad anorm ex clín e laborat	148	148
I. Algumas doenças infecciosas e parasitárias	131	131
XVI. Algumas afec originadas no período perinatal	122	122
XIX. Lesões enven e alg out conseq causas externas	96	96
II. Neoplasias (tumores)	88	88
III. Doenças sangue órgãos hemat e transt imunitár	81	81
IV. Doenças endócrinas nutricionais e metabólicas	62	62
XII. Doenças da pele e do tecido subcutâneo	51	51
VI. Doenças do sistema nervoso	8	8
V. Transtornos mentais e comportamentais	6	6
XIII. Doenças sist osteomuscular e tec conjuntivo	5	5
XXI. Contatos com serviços de saúde	5	5
VIII. Doenças do ouvido e da apófise mastóide	2	2

Fonte: Ministério da Saúde - Sistema de Informações Hospitalares do SUS (SIH/SUS)

Análises e Considerações sobre Dados Demográficos e de Morbimortalidade

Propriá possui uma população estimada de 29.756 habitantes, segundo IBGE 2021 e densidade demográfica de 319,24 hab/km², conforme o censo do IBGE de 2010.

O município é sede da Regional de Saúde com responsabilidade de garantir aos municípios vizinhos serviços de média e alta complexidade. Classificado com tipologia urbana que, de acordo com o IBGE e o Conselho Nacional de Secretários Municipais de Saúde (CONASEMS), são municípios de alta densidade populacional nos centros urbanos.

Propriá apresentou como principais causas de mortalidade no ano de 2022, as doenças infecciosas e parasitárias, seguidas das doenças do aparelho circulatório e consecutivamente as causas externas de morbidade e mortalidade. Quanto ao número de internações por CID-10, no ano de 2022 (últimos dados extraídos nas bases nacionais) o maior número de hospitalizações estavam as causas relacionadas Covid 19, à gravidez parto e puerpério, seguidas das doenças infecciosas e parasitárias; e doenças do aparelho circulatório que ocupam o segundo e terceiro lugar consecutivamente.

Considerando que o município de Propriá registrou os primeiros casos confirmados de COVID 19 em 2020. Esse relatório contabiliza os dados descritos a seguir de Janeiro a Dezembro de 2022:

- 4.602 casos confirmados;
- 6.663 casos descartados;
- 4.470 pessoas recuperadas;
- 88 óbitos;
- 11.265 testes realizados;

Considerando que Propriá iniciou a vacinação em 20 de janeiro de 2021, seguem os dados atualizados de doses aplicadas até 31 de dezembro de 2022.

- Primeira dose (D1): 25.675
- Segunda dose (D2): 23.981
- Terceira dose (REF): 13.791
- Quarta dose: 5.999

Dados da Produção de Serviços no SUS

Produção de Atenção Básica

Tipo de Produção	Quantidade
Enfermeiro	16.731
Médico	16.705
Atendimento Individual	33.129
Atendimento Odontológico	5.792
Total	72.357

Fonte: <https://sisab.saude.gov.br/paginas/ acessoRestrito/relatorio/municipio/saude/RelSauProducao.x>

FILTROS: Período: 01/01/2022 a 31/12/2022 | Unidade de saúde: Todas | Equipe: Todas | Profissional: Todos | CBO: Todos | Nível de detalhe: Unidade de saúde | Filtros personalizados: Nenhum

Relatório de visita domiciliar e territorial - Série histórica

Unidade de saúde	01/2022	02/2022	03/2022	04/2022	05/2022	06/2022	07/2022	08/2022	09/2022	10/2022	11/2022	12/2022	Total
Unidade de Saude da Familia Dr Ciro Tavares	1.359	916	1.846	1.971	2.146	1.816	1.539	1.521	1.306	1.619	1.275	1.659	18.973
Unidade de Saude da Familia Dr Elmir Borges	1.335	473	991	1.101	1.275	1.051	1.480	1.421	515	756	526	1.205	12.129
Unidade de Saude da Familia Dra Marcia Dantas	1.527	554	1.370	1.159	1.466	1.208	1.007	1.439	1.130	1.226	1.218	1.049	14.353
Unidade de Saude da Familia Dra Vera Feitosa	1.551	522	1.647	1.212	1.378	891	1.293	1.187	1.381	1.211	1.242	1.245	14.760
Unidade de Saude da Familia Dra Violeta Gusmao	2.032	1.192	2.320	2.197	2.165	1.728	1.774	1.990	1.600	1.638	1.533	1.750	21.919
Unidade de Saude da Familia Jose Renato Vieira Brandao	561	266	500	422	546	396	527	601	643	644	452	418	5.976
Unidade de Saude da Familia Jose Soares do Carmo	989	288	881	682	824	950	846	826	937	956	656	578	9.413
Total geral:	9.354	4.211	9.555	8.744	9.800	8.040	8.466	8.985	7.512	8.050	6.902	7.904	97.523

FILTROS: Período: 01/01/2022 a 31/12/2022 | Unidade de saúde: Todos | Equipe: Todas | Profissional: Todos | CBO: Todos

Relatório de resumo de produção - Série histórica
Cadastros

Descrição	01/2022	02/2022	03/2022	04/2022	05/2022	06/2022	07/2022	08/2022	09/2022	10/2022	11/2022	12/2022	Total
Cadastro domiciliar e territorial	163	36	52	106	263	58	73	94	44	41	36	32	998
Cadastro individual	874	184	474	1.124	1.431	707	672	823	534	708	642	396	8.569
Total	1.037	220	526	1.230	1.694	765	745	917	578	749	678	428	9.567

Produção

Descrição	01/2022	02/2022	03/2022	04/2022	05/2022	06/2022	07/2022	08/2022	09/2022	10/2022	11/2022	12/2022	Total
Atendimento domiciliar	0	0	0	0	0	0	0	0	0	0	0	0	0
Atendimento individual	1.059	2.517	3.281	3.944	2.137	1.933	2.673	4.297	3.150	3.852	3.004	2.966	34.813
Atendimento odontológico individual	124	391	481	655	433	441	667	786	658	507	412	305	5.860
Atividade coletiva	71	55	71	44	0	27	70	133	108	94	119	59	851
Avaliação de elegibilidade e admissão	0	0	0	0	0	0	0	0	0	0	0	0	0
Marcadores de consumo alimentar	0	0	0	0	0	0	0	0	0	0	0	0	0
Procedimentos individualizados	1.641	4.172	4.919	5.175	3.929	3.279	4.627	6.661	4.615	5.233	4.463	4.308	53.022
Síndrome neurológica por Zika / Microcefalia	0	0	0	0	0	0	0	0	0	0	0	0	0
Vacinação	277	80	254	129	204	133	102	319	585	446	668	582	3.779
Visita domiciliar e territorial	9.354	4.211	9.555	8.744	9.800	8.040	8.466	8.985	7.512	8.050	6.902	7.904	97.523
Total	12.526	11.426	18.561	18.691	16.503	13.853	16.605	21.181	16.628	18.182	15.568	16.124	195.848

FILTROS: Período: 01/01/2022 a 31/12/2022 | Unidade de saúde: Todos | Equipe: Todas | Profissional: Todos | CBO: Todos

Relatório de resumo de produção - Série histórica
Cadastros

Descrição	01/2022	02/2022	03/2022	04/2022	05/2022	06/2022	07/2022	08/2022	09/2022	10/2022	11/2022	12/2022	Total
Cadastro domiciliar e territorial	163	36	52	106	263	58	73	94	44	41	36	32	998
Cadastro individual	874	184	474	1.124	1.431	707	672	823	534	708	642	396	8.569
Total	1.037	220	526	1.230	1.694	765	745	917	578	749	678	428	9.567

Produção

Descrição	01/2022	02/2022	03/2022	04/2022	05/2022	06/2022	07/2022	08/2022	09/2022	10/2022	11/2022	12/2022	Total
Atendimento domiciliar	0	0	0	0	0	0	0	0	0	0	0	0	0
Atendimento individual	1.059	2.517	3.281	3.944	2.137	1.933	2.673	4.297	3.150	3.852	3.004	2.966	34.813
Atendimento odontológico individual	124	391	481	655	433	441	667	786	658	507	412	305	5.860
Atividade coletiva	71	55	71	44	0	27	70	133	108	94	119	59	851
Avaliação de elegibilidade e admissão	0	0	0	0	0	0	0	0	0	0	0	0	0
Marcadores de consumo alimentar	0	0	0	0	0	0	0	0	0	0	0	0	0
Procedimentos individualizados	1.641	4.172	4.919	5.175	3.929	3.279	4.627	6.661	4.615	5.233	4.463	4.308	53.022
Síndrome neurológica por Zika / Microcefalia	0	0	0	0	0	0	0	0	0	0	0	0	0
Vacinação	277	80	254	129	204	133	102	319	585	446	668	582	3.779
Visita domiciliar e territorial	9.354	4.211	9.555	8.744	9.800	8.040	8.466	8.985	7.512	8.050	6.902	7.904	97.523
Total	12.526	11.426	18.561	18.691	16.503	13.853	16.605	21.181	16.628	18.182	15.568	16.124	195.848

FILTROS: Período: 01/01/2022 a 31/12/2022 | Unidade de saúde: Todas | Equipe: Todas | Profissional: Todos | CBO: Todos | Nível de detalhe: Unidade de saúde | Filtros personalizados: Nenhum

Relatório de atendimento odontológico - Série histórica

Unidade de saúde	01/2022	02/2022	03/2022	04/2022	05/2022	06/2022	07/2022	08/2022	09/2022	10/2022	11/2022	12/2022	Total
Unidade de Saude da Familia Dr Ciro Tavares	63	123	119	181	30	56	131	205	162	116	146	139	1.471
Unidade de Saude da Familia Dr Elmir Borges	0	33	0	0	0	0	20	60	38	26	36	28	241
Unidade de Saude da Familia Dra Marcia Dantas	0	15	87	66	66	64	85	57	60	29	21	17	567
Unidade de Saude da Familia Dra Vera Feitosa	0	39	90	77	99	40	142	128	113	84	32	3	847
Unidade de Saude da Familia Dra Violeta Gusmao	39	40	149	220	104	177	126	198	161	216	164	101	1.695
Unidade de Saude da Familia Jose Renato Vieira Brandao	9	73	28	89	52	35	55	82	50	23	1	0	497
Unidade de Saude da Familia Jose Soares do Carmo	13	68	8	22	82	69	108	56	74	13	12	17	542
Total geral:	124	391	481	655	433	441	667	786	658	507	412	305	5.860

FILTROS: Período: 01/01/2022 a 31/12/2022 | Unidade de saúde: Todas | Equipe: Todas | Profissional: Todos | CBO: Todos | Nível de detalhe: Unidade de saúde | Filtros personalizados: Nenhum

Relatório de atendimento individual - Série histórica

Unidade de saúde	01/2022	02/2022	03/2022	04/2022	05/2022	06/2022	07/2022	08/2022	09/2022	10/2022	11/2022	12/2022	Total
Polo Academia Saude de Propria I	0	0	0	0	0	0	9	30	0	0	0	0	39
Unidade de Saude da Familia Dr Ciro Tavares	218	452	638	764	316	494	814	982	780	810	661	691	7.620
Unidade de Saude da Familia Dr Elmir Borges	64	269	316	381	401	70	255	372	332	378	296	219	3.353
Unidade de Saude da Familia Dra Marcia Dantas	191	408	493	557	203	35	120	668	331	446	195	191	3.838
Unidade de Saude da Familia Dra Vera Feitosa	43	543	704	447	273	356	490	609	514	514	446	445	5.384
Unidade de Saude da Familia Dra Violeta Gusmao	264	503	583	920	506	580	526	716	545	812	678	563	7.196
Unidade de Saude da Familia Jose Renato Vieira Brandao	155	231	349	558	427	209	358	557	308	426	358	604	4.540
Unidade de Saude da Familia Jose Soares do Carmo	124	111	198	317	11	189	101	363	322	465	370	253	2.824
Unidade de Saude da Familia Manoel Vitorino	0	0	0	0	0	0	0	0	18	1	0	0	19
Total geral:	1.059	2.517	3.281	3.944	2.137	1.933	2.673	4.297	3.150	3.852	3.004	2.966	34.813

FILTROS: Período: 01/01/2022 a 31/12/2022 | Unidade de saúde: Todas | Equipe: Todas | Profissional: Todos | CBO: Todos | Nível de detalhe: Unidade de saúde | Filtros personalizados: Nenhum

Relatório de atendimento individual - Série histórica

Unidade de saúde	01/2022	02/2022	03/2022	04/2022	05/2022	06/2022	07/2022	08/2022	09/2022	10/2022	11/2022	12/2022	Total
Polo Academia Saude de Propria I	0	0	0	0	0	0	9	30	0	0	0	0	39
Unidade de Saude da Familia Dr Ciro Tavares	218	452	638	764	316	494	814	982	780	810	661	691	7.620
Unidade de Saude da Familia Dr Elmir Borges	64	269	316	381	401	70	255	372	332	378	296	219	3.353
Unidade de Saude da Familia Dra Marcia Dantas	191	408	493	557	203	35	120	668	331	446	195	191	3.838
Unidade de Saude da Familia Dra Vera Feitosa	43	543	704	447	273	356	490	609	514	514	446	445	5.384
Unidade de Saude da Familia Dra Violeta Gusmao	264	503	583	920	506	580	526	716	545	812	678	563	7.196
Unidade de Saude da Familia Jose Renato Vieira Brandao	155	231	349	558	427	209	358	557	308	426	358	604	4.540
Unidade de Saude da Familia Jose Soares do Carmo	124	111	198	317	11	189	101	363	322	465	370	253	2.824
Unidade de Saude da Familia Manoel Vitorino	0	0	0	0	0	0	0	0	18	1	0	0	19
Total geral:	1.059	2.517	3.281	3.944	2.137	1.933	2.673	4.297	3.150	3.852	3.004	2.966	34.813

Produção das equipes de estratégias saúde da família, agentes comunitários de saúde, saúde bucal e NASF

O município possui 10 equipes de saúde da família, 08 equipes de saúde bucal, 02 equipes NASF-AB, 1 polo de academia, 1 Programa Saúde na Escola e 68 agentes comunitários de saúde.

Percentual da população coberta pela Estratégia Saúde da Família (ESF)														
Abrangências geográficas	2007	2008	2009	2010	2011	2012	2013	2014	2015	2016	2017	2018	2019	2020
RS Propriá	95,5	98,6	98,3	99,8	98,9	88,9	99,9	99,7	99,7	99,8	99,7	97,4	100,0	99,4
Sergipe	83,7	84,6	85,4	86,8	85,5	85,0	84,7	88,3	88,1	84,5	82,6	82,2	83,3	87,7
Nordeste	60,7	71,0	71,0	72,7	73,4	73,2	75,0	78,0	78,6	79,3	79,3	80,4	80,2	82,3
Brasil	41,7	50,4	50,8	52,4	53,8	55,1	56,3	59,7	61,6	62,8	62,5	64,7	63,8	63,7

Fonte: e-Gestor Atenção Básica/SAPS/MS.

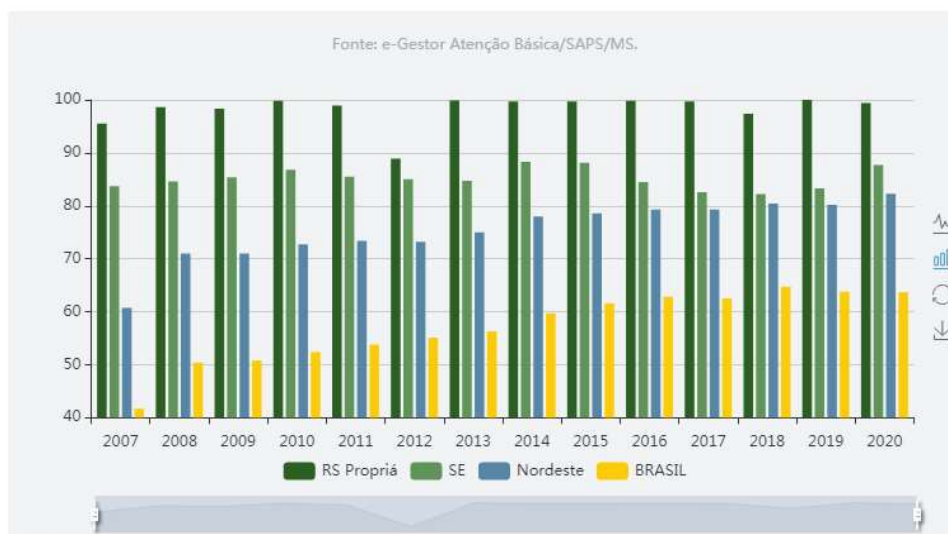

Municípios que compõem essa região de saúde: Amparo de São Francisco, Aquidabã, Brejo Grande, Canhoba, Cedro de São João, Ilha das Flores, Japoatã, Malhada dos Bois, Muribeca, Neópolis, Nossa Senhora de Lourdes, Pacatuba, Propriá, Santana do São Francisco, São Francisco, Telha.

https://www.proadess.icict.fiocruz.br/index.php?pag=res_reg

INDICADORES PREVINE BRASIL

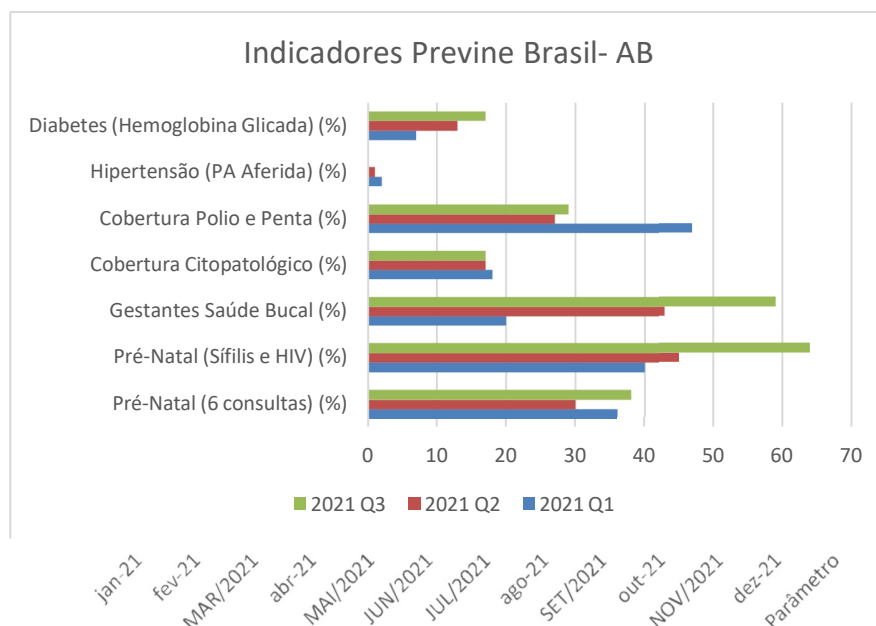

Fonte: Sistema de Informação em Saúde para a Atenção Básica – SISADa da consulta: 30/03/2022

Estratégia eSUS- AB IBGE 280570

Município: PROPRIA - SE Quadrimestre: 2022 Q3 Dados Preliminares: Dados sujeitos à alteração

	1 Pre Natal (6 consul)	2 Pre Natal (Sífilis/HIV)	3 Gestante Saúde Bucal	4 Cito	5 Cober. Polio/Penta	6 Hp	7 Dia
2422549 UNIDADE	50	70	100	51	30	34	1
2422522 UNIDADE	75	100	100	48	36	31	15
2422581 UNIDADE	0	100	100	43	14	17	0
2422581 UNIDADE	0	50	50	36	17	20	2
2422530 UNIDADE	0	33	100	59	17	17	0
2422581 UNIDADE	23	69	100	43	14	24	2
2422514 UNIDADE	0	0	0	26	67	10	1
2422565 UNIDADE	47	95	63	45	58	19	36
2422514 UNIDADE	36	64	93	45	18	33	2
3619958 UNIDADE	43	100	93	57	29	29	45

MS/SAPS/Departamento de Saúde da Família - DESF

Fonte: Sistema de Informação em Saúde para a Atenção Básica - SISAB Dado gerado em: 04 de Abril de 2023 - 13:55

PROCEDIMENTOS REALIZADOS NA ATENÇÃO BÁSICA	
TIPO	QUANTITATIVO
AFERIÇÃO DE PRESSÃO ARTERIAL	38.022
AFERIÇÃO DE TEMPERATURA	56
COLETA DE MATERIAL PARA EXAME LABORATORIAL	10
CURATIVO SIMPLES	441
GLICEMIA CAPILAR	2.333
MEDIÇÃO DE ALTURA	118
MEDIÇÃO DE PESO	2.058
TOTAL	43.038

Fonte: E-SUS

<https://sisab.saude.gov.br/paginas/acesoRestrito/relatorio/municipio/saude/RelSauProducao.xhtml>

TIPO DE CONSULTA ODONTOLÓGICA	
DESCRIÇÃO	QUANTIDADE
PRIMEIRA CONSULTA ODONTOLÓGICA PROGRAMÁTICA	573
CONSULTA DE RETORNO EM ODONTOLOGIA	1406
CONSULTA DE MANUTENÇÃO EM ODONTOLOGIA	884
TOTAL	2.863

<https://sisab.saude.gov.br/paginas/acesoRestrito/relatorio/municipio/saude/RelSauProducao.xhtml>

VIGILÂNCIA EM SAÚDE BUCAL	
DESCRIÇÃO	QUANTIDADE
ABCESSO DENTOALVEOLAR	69
ALTERAÇÃO EM TECIDOS MOLES	139
DOR DE DENTE	452
FENDAS OU FISSURAS LABIOPALATAIS	0
FLUOROSE DENTÁRIA MODERADA OU SEVERA	1
TRAUMATISMO DENTOALVEOLAR	2
TOTAL	663

<https://sisab.saude.gov.br/paginas/acesoRestrito/relatorio/municipio/saude/RelSauProducao.xhtml>

PROCEDIMENTOS ODONTOLÓGICOS	
DESCRIÇÃO	QUANTIDADE
ACESSO À POLPA DENTÁRIA E MEDICAÇÃO (POR DENTE)	3
ADAPTAÇÃO DE PRÓTESE DENTÁRIA	0
APLICAÇÃO DE CARIOSTÁTICO (POR DENTE)	0
APLICAÇÃO DE SELANTE (POR DENTE)	1
APLICAÇÃO TÓPICA DE FLÚOR 9INDIVIDUAL POR SESSÃO)	
CAPEAMENTO PULPAR	38
CIMENTAÇÃO DE PRÓTESE DENTÁRIA	0
CURATIVO DE DEMORA COM OU SEM PREPARO BIOMECÂNICO	41
DRENAGEM DE ABCESSO	5
EVIDENCIAÇÃO DE PLACA BACTERIANA	0
EXODONTIA DENTE DECÍDUO	52
EXODONTIA DENTE PERMANENTE	197
INSTALAÇÃO DE PRÓTESE DENTÁRIA	0
ORIENTAÇÃO DE HIGIENE BUCAL	431
PROFILAXIA/REMOÇÃO DE PLACA BACTERIANA	29
PULPOTOMIA DENTÁRIA	0
RADIOGRAFIA PERIAPICAL/INTERPROXIMAL	0

RETIRADA DE PONTOS DE CIRURGIAS BÁSICAS (POR PACIENTE)	4
RASPAGEM ALISAMENTO SUBGENGIVAI (POR SEXTANTE)	24
RESTAURAÇÃO DE DENTE DECIDUO	15
RESTAURAÇÃO DENTE PERMANENTE ANTERIOR	1
RESTAURAÇÃO DENTE PERMANENTE POSTERIOR	4
SELAMENTO PROVISÓRIO DE CAVIDADE DENTÁRIA	61
TRATAMENTO DE ALVEOLITE	0
ULOTOMIA/ULECTOMIA	1

<https://sisab.saude.gov.br/paginas/ acessoRestrito/relatorio/municipio/saude/RelSauProducao.xhtml>

Relatório de visita domiciliar e territorial - 2022

JAN	FEV	MAR	ABR	MAI	JUN	JUL	AGO	SET	OUT	NOV	DEZ	TOTAL
Unidade de Saude da Familia Dr Ciro Tavares												
1.359	916	1.846	1.971	2.146	1.816	1.539	1.521	1.306	1.619	1.275	1.659	
T= 18.973												
Unidade de Saude da Familia Dr Elmir Borges												
1.335	473	991	1.101	1.275	1.051	1.480	1.421	515	756	526	1.205	
T= 12.129												
Unidade de Saude da Familia Dra Marcia Dantas												
1.527	554	1.370	1.159	1.466	1.208	1.007	1.439	1.130	1.226	1.218	1.049	
T= 14.353												
Unidade de Saude da Familia Dra Vera Feitosa												
1.551	522	1.647	1.212	1.378	891	1.293	1.187	1.381	1.211	1.242	1.245	
T= 14.760												
Unidade de Saude da Familia Dra Violeta Gusmao												
2.032	1.192	2.320	2.197	2.165	1.728	1.774	1.990	1.600	1.638	1.533	1.750	
T= 21.919												
Unidade de Saude da Familia Jose Renato Vieira Brandao												
561	266	500	422	546	396	527	601	643	644	452	418	
T= 5.976												
Unidade de Saude da Familia Jose Soares do Carmo												
989	288	881	682	824	950	846	826	937	956	656	578	
T= 9.413												
<u>Total Geral</u>												
9.354	4.211	9.555	8.744	9.800	8.040	8.466	8.985	7.512	8.050	6.902	7.904	
97.523												

Dados processados em 03/04/2023 às 18:59

CNS do profissional, INE e o CNES são apresentados quando a descrição não existir na base de dados.

Produção da Atenção Social da Secretaria Municipal de Saúde

ATENDIMENTO ATENÇÃO SOCIAL	
DESCRIÇÃO	QUANTIDADE
1- Pacientes cadastrados para recebimentos de fitas reagentes e glicosímetros	484
2- Paciente acamados e cadeirantes com recebimentos de materiais e medicamentos	29
3- Pacientes contemplados com fraldas geriátricas	48
4- Paciente com oxigenoterapia domiciliar	05
5- Paciente de colostomia	09
6- Paciente conptemplado com cadeira de rodas	24
7- Pacientes que receberam medicamentos especializados mensalmente	215
8- Pacientes em tratamento fora do domicílio (TFD)	35

Fonte: Coordenação de Atenção Social/ 2022

Ações realizadas pelo Centro de Testagem e Acolhimento – CTA

QUANTIDADE DE TESTES RÁPIDOS REALIZADO PELO CTA		
TIPO	QUANTITATIVO	REAGENTES
HIV	1.341	03
SÍFILIS	1.363	73
HEPATITE B	1.366	0
HEPATITE C	1.296	5
TOTAL	5.366	81

Fonte: Diretoria Epidemiológica/CTA/ 2022

PRESERVATIVOS DISPENSADOS	
TIPO	QUANTITATIVO
MASCULINO	106.211
FEMININO	3.234
GEL LUBRIFICANTE	6.421

Fonte: Diretoria Epidemiológica/CTA

Imunização

Imunobiológico	Coberturas Vacinais
BCG	243%
Rotavirus	35%
Meningo c	36%
Penta	41%
Pneumo	36%
Poliomielite	39%
Febre Amarela	13%
Hep A	29%
Varicela	34%

FONTE: SIPNI/ 2022

PLANO DE AÇÃO MUNICIPAL DA VIGILÂNCIA SANITÁRIA – 2022:

1. INFORMAÇÕES DA VIGILÂNCIA SANITÁRIA MUNICIPAL:

1.1. Coordenação de Vigilância Sanitária

1.1.1. Nathalia Stephane Santos Nascimento

1.2. Fiscais de Vigilância Sanitária:

1.2.1. João Paulo de Aguiar Lima – Nível Médio – Efetivo;

1.2.2. Karina Rejane Santana Santos – Nível Médio – Efetiva;

1.2.3. Dálete Nunes Vidal – Nível Superior – Odontóloga – Contratada;

1.2.4. Douglas Vinícius dos Santos Feitosa – Nível Superior – Enfermeiro – Contratado;

1.2.5. Magna Carolina Machado Mecenas – Nível Superior – Médica Veterinária – Efetivo;

1.2.6. Kátia Rejane Santos – Nível Superior – Farmacêutica – Efetiva;

2. INTRODUÇÃO:

Segundo a Lei Federal nº 8.080 de 19 de Setembro de 1990, entende-se por Vigilância Sanitária:

“um conjunto de ações capaz de eliminar, diminuir ou prevenir riscos à saúde e de intervir nos problemas sanitários decorrentes do meio ambiente, da produção e circulação de bens e da prestação de serviços de interesse da saúde, abrangendo: o controle de bens de consumo que, direta e indiretamente, se relacionem com a saúde, compreendidas todas as etapas e processos, da produção ao consumo; e o controle da prestação de serviços que se relacionem diretamente com a saúde” (Brasil, 1990).

No Brasil, as atividades de Vigilância Sanitária competem ao Sistema Nacional de Vigilância Sanitária (SNVS), vinculado ao Sistema Único de Saúde (SUS), atua de maneira integrada em todo o território nacional. As responsabilidades são compartilhadas entre as três esferas do governo: união, estados e municípios.

No nível federal, estão a Agência Nacional de Vigilância Sanitária (ANVISA), e o Instituto Nacional de Controle de Qualidade em Saúde (INCQS/Fiocruz). No nível estadual, está o órgão de Vigilância Sanitária e o Laboratório Central (Lacen). No nível municipal, está o Serviço da Vigilância Sanitária Municipal (VISAM) e abrange a fiscalização,

o controle e monitoramento de produtos e serviços que se relacionem direta ou indiretamente com a saúde.

Vale ressaltar que as ações da VISAM, de acordo com a Lei nº 743 de 2015 que dispõe sobre a criação do Serviço Municipal de Vigilância Sanitária “serão desenvolvidas de acordo com as diretrizes emanadas da Secretaria de Estado da Saúde de Sergipe, do Ministério da Saúde e da Agência Nacional de Vigilância Sanitária” (Propriá, 2015).

2.1. CUSTEIO DAS AÇÕES DE VISA:

2.2. Recursos Financeiros (segundo Portaria Nº 6/GM/MS de 28/09/2017):

2.2.1. Piso Fixo de Vigilância Sanitária (PFVISA) – (R\$ 0,60(sessenta centavos)/habitante/ano)

– para ações estratégicas de:

- a. Produtos, Serviços e Ambientes de Interesse à Saúde;
- b. Educação e Comunicação em Vigilância Sanitária.

3. CLASSIFICAÇÃO DAS AÇÕES:

3.1. Ações Estratégicas:

3.1.1. Produtos, Serviços e Ambientes de Interesse à Saúde:

- a. Vigilância da Qualidade da Água:
 - Sistema de Abastecimento de Água para Consumo Humano.
- b. Vigilância dos Alimentos:
 - Estabelecimento que Manipula e Serve Alimentos;
 - Estabelecimento que Comercializa e/ou Transporta Gêneros Alimentícios;
 - Comércio Ambulante de Alimentos;
 - Produção e Consumo de Alimentos – Produção, Distribuição, Comércio e Transporte.
- c. Medicamentos, Cosméticos e Produtos para a Saúde:
 - Drogeria
 - Produção, Distribuição, Comércio e Transporte de Medicamentos.
- d. Produtos Veterinários e/ou Agrotóxicos:
 - Estabelecimento Comercial e/ou Distribuição e/ou Transporte de Produtos Veterinários e Agrotóxicos.
- e. Estabelecimentos de Ensino;
 - a. Outros Serviços de Saúde e de Interesse à Saúde:
 - Estabelecimento de Fisioterapia;
 - Clínicas e Consultórios Odontológicos;
 - Laboratórios;
 - Academias.
 - b. Ambiente de Trabalho:
 - Saúde do Trabalhador.
 - c. Notificação de Eventos Adversos e Queixas Técnicas:
 - Farmacovigilância;
 - Toxicovigilância;

- Hemovigilância.

1.1.2. Educação e Comunicação em Visa:

- a. Vigilância Sanitária;
- b. Vigilância Ambiental;

Ações Realizadas da Vigilância Sanitária

recadastramento dos estabelecimentos comerciais, instituições, entre outras, atendimento de denúncias/reclamações; atividade educativa para profissionais do setor regulado; atualização das informações no sistema VIGIÁGUA; avaliação da qualidade da água oferecida pela prestadora de serviços (DESO); coleta de amostra para análise de controle da água; exclusão de cadastro de estabelecimento sujeitos à vigilância sanitária; inspeção sanitária; licenciamento de estabelecimentos; realização de atividades educativas para a população e recebimento de denúncias/reclamações.

RELATÓRIO ANUAL DE ATIVIDADES DA VIGILÂNCIA SANITÁRIA - 2022

ATIVIDADE	JAN	FEV	MAR	ABR	MAI	JUN	JUL	AGO	SET	OUT	NOV	DEZ
Atendimento de denúncias /reclamações	09	10	02	01	01	03	01	02	--	01	01	01
Realização de atividades educativas para a população	12	--	--	01	--	--	--	--	--	--	--	--
Atividade educativa para profissionais do setor regulado	01	02	08	03	04	08	03	25	06	04	12	08
Atualização das informações no sistema (Vigiágua)	Sim	Sim	Sim	Sim	Sim	Sim	Sim	Sim	Sim	Sim	Sim	Sim
Avaliar a qualidade da água oferecida pela prestadora de serviços	Sim	Sim	Sim	Sim	Sim	Sim	Sim	Sim	Sim	Sim	Sim	Sim
Cadastro de estabelecimentos sujeitos à vigilância sanitária	02	03	03	--	--	--	--	--	--	--	--	--
Coleta de amostra para análise de controle	25	25	25	25	25	25	25	25	25	25	25	25
Conclusão de Processo Administrativo Sanitário	01	--	--	02	--	--	--	--	01	--	--	01
Exclusão de cadastro de estabelecimento sujeitos à vigilância sanitária	--	--	--	--	--	--	--	--	--	--	--	--
Inspeção sanitária	04	07	08	03	04	08	03	25	06	04	12	08
Instauração de Processo Administrativo Sanitário	01	--	02	--	--	--	--	01	--	--	01	01
Licenciamento de estabelecimentos	--	02	04	02	03	03	--	03	09	05	02	02

Fonte: SVS 2022

Análises e Considerações sobre Dados da Produção de Serviços no SUS

Salientamos que a data da consulta dos dados é determinante e pode alterar os dados na medida em que altera o banco diariamente. Assim, os dados aqui apresentados só trazem as informações preliminares, que se traduz no retrato do momento da consulta.

Informamos que há divergência entre a quantidade produzida e registrada nos sistemas de informação, o que gera indicadores divergentes da realidade, então a gestão preocupada com a fidedignidade dos dados está em processo para mobilização dos profissionais quanto à necessidade de registro, bem como em alguns casos sensibilização para ampliação dos atendimentos para que os indicadores possam ser atingidos.

Rede Física Prestadora de Serviços ao SUS

Por tipo de estabelecimento e gestão

Tipo de Estabelecimento	Gestão		Total
	Estadual	Municipal	
ACADEMIA DA SAÚDE	-	1	1
CENTRO DE ATENÇÃO PSICOSSOCIAL-CAPS	-	1	1
CENTRO DE SAÚDE/UNIDADE BÁSICA DE SAÚDE	-	8	8
CLÍNICA ESPECIALIZADA/AMBULATÓRIO ESPECIALIZADO	1	19	20
CONSULTÓRIO	-	6	6
HOSPITAL GERAL	1	-	1
POSTO DE SAÚDE	-	2	2
SECRETARIA DE SAÚDE	-	1	1
UNIDADE DE SERVIÇO DE APOIO DE DIAGNÓSE E TERAPIA	-	2	2
UNIDADE MÓVEL DE NÍVEL PRE-HOSP-URGÊNCIA/EMERGÊNCIA	2	-	2
Total	4	40	44

Fonte: Ministério da Saúde - Cadastro Nacional dos Estabelecimentos de Saúde do Brasil - CNES

Data da consulta: 05/ 04/ 2023 – Competência: Dezembro de 2022

Por natureza jurídica

Natureza Jurídica	Gestão Estadual	Gestão Municipal	Total
1. Administração Pública	5	14	19
123-6 Estado ou Distrito Federal	4	-	4
124-4 Município	-	14	14
126-0 Fundação Pública de Direito Privado Estadual ou do Distrito Federal	1	-	1
2. Entidades Empresariais	-	23	23
206-2 Sociedade Empresária Limitada	-	13	13
213-5 Empresário (Individual)	-	6	6
230-5 Empresa Individual de Responsabilidade Limitada (de Natureza Empresária)	-	4	4
3. Entidades sem Fins Lucrativos	-	1	1
306-9 Fundação Privada	-	1	1
4. Pessoas Físicas	-	2	2
Total	10	78	88

Fonte: Ministério da Saúde - Cadastro Nacional dos Estabelecimentos de Saúde do Brasil - CNES

Os dados foram consultados em 05/ 04/ 2023 – Período: Dezembro de 2022

Consórcios em saúde

Nome do Consórcio: Consórcio Intermunicipal Do Vale Do São Francisco - CONIVALES

CNPJ: 28.715.986/0001-03

Área de atuação: Assistência farmacêutica

Fonte: SMS

Análises e Considerações sobre Rede Física Prestadora de Serviços ao SUS

As Unidades de Saúde estão cadastrados no Sistema de Cadastros Nacional de Estabelecimentos em Saúde - SCNES e são classificados em diversos tipos, definidos com base nas atividades profissionais e serviços ofertados à população.

A estrutura adotada pela administração da cidade de Propriá é dividida em 09 Unidades Básicas de Saúde, sendo 10 (dez) Equipes de Saúde da Família, 01 (um) Polo de Academia da Saúde, 01 (um) Centro de Atenção Psicossocial (CAPS I), 01 (um) Centro de Especialidades Médicas de abrangência regional, 01 (um) Centro de Controle de Zoonoses, 01 (um) Centro de Testagem e Aconselhamento - CTA. Outro serviço que será inaugurado no SUS Propriá é o CER III, o qual se encontra na fase de organização para seu funcionamento.

Além dos serviços próprios, o município possui estabelecimentos de responsabilidade da esfera estadual, que ofertam serviços de média e alta complexidade para a regional, sendo uma maternidade, 01 (um) Centro de Especialidades Odontológicas- CEO, 01 (um) Hospital Regional sob gestão estadual em seu território e 02 unidades móveis do SAMU de atendimento pré-hospitalar, além de contratos com prestadores de serviços. A Rede SUS Propriá é composta por 88 estabelecimentos de saúde.

A rede física prestadora de serviço do SUS é acima demonstrada na forma de oferta à população serviços médicos, odontológicos, de enfermagem, de fisioterapia e fonoaudiologia, de análises clínicas laboratoriais, ultrassonografias, imunizações dentre outros serviços inseridos no contexto da Rede de Atenção Primária e de Média e Alta Complexidade, através das clínicas prestadoras do SUS e do Centro de Especialidades Médicas.

Quanto ao Consórcio Intermunicipal do Vale do São Francisco – CONIVALES, o objetivo de mantê-lo é para otimizar os recursos escassos do subfinanciamento do SUS para a aquisição de medicamentos, a fim de fortalecer a Assistência Farmacêutica municipal e melhorar a acessibilidade de fármacos para os usuários.

Profissionais de Saúde Trabalhando no SUS

Ocupações em geral	Total
Agente comunitário de saúde	68
Agente de saúde pública agente de saneamento	2
Assistente Social	5
Assistente técnico administrativo	21
Auxiliar de Enfermagem	37
Auxiliar de enfermagem da estratégia de saúde da família	
Cirurgião dentista - clínico geral	9
Cirurgião-dentista da estratégia de saúde da família	
Digitador	6
Diretor administrativo	2
Enfermeiro	19
Enfermeiro da estratégia de saúde da família	
Fisioterapeuta geral	5
Fonoaudiólogo	2
Gerente administrativo	5
Gerente de serviços de saúde administrado	10
Médico cardiologista	2
Médico Clínico	10
Médico da estratégia de Saúde da Família	
Médico dermatologista	1
Médico Pediatra	1
Médico veterinário	2
Nutricionista	2
Psicólogo Clínico	5
Psicopedagogo	1
Recepcionista em geral	9
Secretaria executiva	1
Técnico de enfermagem	13
Técnico de enfermagem de saúde da família	2
Trabalhador de serviços de manutenção	38
Visitador Sanitário	2
TOTAL	261

Fonte: RH Secretaria Municipal de Saúde/ Março 2023

Execução Orçamentária e Financeira

Despesa Total em Saúde por Fonte e Subfunção

Subfunções		Recursos Ordinários - Fonte Livre	Receitas de Impostos e de Transferência de Impostos - Saúde	Transferências Fundo a Fundo de Recursos do SUS provenientes do Governo Federal	Transferências Fundo a Fundo de Recursos do SUS provenientes do Governo Estadual	Transferências de Convênios destinadas à Saúde	Operações de Crédito vinculadas à Saúde	Transferências da União - inciso I do art. 5º da Lei Complementar 173/2020	Royalties do Petróleo destinados à Saúde	Outros Recursos Destinados à Saúde	TOTAL
301 - Atenção Básica	Corrente	0,00	41.326,65	9.197.448,47	0,00	0,00	0,00	0,00	0,00	0,00	9.238.775,12
	Capital	0,00	0,00	559.957,91	0,00	282.265,96	0,00	0,00	0,00	0,00	842.223,87
302 - Assistência Hospitalar e Ambulatorial	Corrente	0,00	0,00	3.077.364,49	0,00	0,00	0,00	0,00	0,00	0,00	3.077.364,49
	Capital	0,00	0,00	0,00	0,00	0,00	0,00	0,00	0,00	0,00	0,00
303 - Suporte Profilático e Terapêutico	Corrente	0,00	0,00	55.577,92	0,00	0,00	0,00	0,00	0,00	0,00	55.577,92
	Capital	0,00	0,00	0,00	0,00	0,00	0,00	0,00	0,00	0,00	0,00
304 - Vigilância Sanitária	Corrente	0,00	0,00	32.200,00	0,00	0,00	0,00	0,00	0,00	0,00	32.200,00
	Capital	0,00	0,00	0,00	0,00	0,00	0,00	0,00	0,00	0,00	0,00
305 - Vigilância Epidemiológica	Corrente	0,00	0,00	0,00	0,00	0,00	0,00	0,00	0,00	0,00	0,00
	Capital	0,00	0,00	0,00	0,00	0,00	0,00	0,00	0,00	0,00	0,00
306 - Alimentação e Nutrição	Corrente	0,00	0,00	0,00	0,00	0,00	0,00	0,00	0,00	0,00	0,00
	Capital	0,00	0,00	0,00	0,00	0,00	0,00	0,00	0,00	0,00	0,00
Outras Subfunções	Corrente	0,00	10.271.973,36	507.860,66	59.220,00	0,00	0,00	0,00	0,00	0,00	10.839.054,02
	Capital	0,00	6.500,00	0,00	0,00	0,00	0,00	0,00	0,00	0,00	6.500,00
TOTAL		0,00	10.319.800,01	13.430.409,45	59.220,00	282.265,96	0,00	0,00	0,00	0,00	24.091.695,42

(*) ASPS: Ações e Serviços Públicos em Saúde- SIOPS- Consulta realizada em 07/ 04/ 2023

Demonstrativo das Despesas com Ações e Serviços Públicos de Saúde

Despesas	Dotação Atualizada - 2022	Despesa Empenhada - Até o Bimestre	Despesa Liquidada - Até o Bimestre	Despesa Paga - Até o Bimestre	Despesa Orçada - 2023
DESPESAS COM SAÚDE	24.096.582,86	24.091.695,42	23.958.057,91	23.333.600,64	0,00
(-)Transferências a Consórcios		0,00	0,00	0,00	0,00
(+) Despesas Executadas pelo Consórcio por contrato de rateio		0,00	0,00	0,00	0,00
(=) Despesas com saúde efetivamente executadas	24.096.582,86	24.091.695,42	23.958.057,91	23.333.600,64	0,00
(-) DESPESAS EXECUTADAS COM OUTRAS FONTES	13.772.786,36	13.771.895,41	13.682.692,40	13.151.573,73	0,00
(-) Despesas da Fonte: Recursos Ordinários - Fonte Livre	0,00	0,00	0,00	0,00	0,00
(-) Despesas da Fonte: Transferências Fundo a Fundo de Recursos do SUS provenientes do Governo Federal	13.430.800,40	13.430.409,45	13.341.206,44	12.907.040,23	0,00
(-) Despesas da Fonte: Transferências Fundo a Fundo de Recursos do SUS provenientes do Governo Estadual	59.220,00	59.220,00	59.220,00	53.980,00	0,00
(-) Despesas da Fonte: Transferências de Convênios ou de Contratos de Repasse Vinculados à Saúde	282.265,96	282.265,96	282.265,96	190.553,50	0,00
(-) Despesas da Fonte: Operações de Crédito Vinculadas à Saúde	0,00	0,00	0,00	0,00	0,00
(-) Despesas da Fonte: Transferências da União - inciso I do art. 5º da Lei Complementar 173/2020	0,00	0,00	0,00	0,00	0,00
(-) Despesas da Fonte: Royalties do Petróleo Vinculados à Saúde (Recursos do Pré-Sal)	0,00	0,00	0,00	0,00	0,00
(-) Despesas da Fonte: Outros Recursos Vinculados à Saúde	500,00	0,00	0,00	0,00	0,00
(=) Despesas da Fonte "Receitas de Impostos e Transferências de Impostos"	10.323.796,50	10.319.800,01	10.275.365,51	10.182.026,91	0,00
(-) Demais despesas não consideradas ASPS	0,00	0,00	0,00	0,00	0,00
(-) Inativos e Pensionistas	0,00	0,00	0,00	0,00	0,00
(-) Despesas NÃO ASPS da Fonte Receitas de Impostos e Transferências de Impostos	0,00	0,00	0,00	0,00	0,00
(-) Despesas Custeadas com disponibilidade de caixa vinculada aos RPs Cancelados	0,00	0,00	0,00	0,00	0,00
(-) Despesas Custeadas com recursos vinculados à parcela do percentual mínimo que não foi aplicada em ASPS em exercícios anteriores	0,00	0,00	0,00	0,00	0,00
(-) RPs não processados inscritos no exercício sem disponibilidade financeira (apenas no 6º bimestre)	N/A	N/A	N/A	N/A	0,00
(=) Despesas Totais com Ações e Serviços Públicos de Saúde	10.323.796,50	10.319.800,01	10.275.365,51	10.182.026,91	0,00

Fonte: http://siops.datasus.gov.br/rel_ges_asps_municipal.php

Demonstrativo da Lei de Responsabilidade Fiscal

UF: Sergipe

MUNICÍPIO: Propriá

RELATÓRIO RESUMIDO DA EXECUÇÃO ORÇAMENTÁRIA**DEMONSTRATIVO DAS RECEITAS E DESPESAS COM AÇÕES E SERVIÇOS PÚBLICOS DE SAÚDE****ORÇAMENTOS FISCAL E DA SEGURIDADE SOCIAL**

Exercício de 2022

Dados Homologados em 06/02/23 09:25:01

RECEITAS RESULTANTES DE IMPOSTOS E TRANSFERÊNCIAS CONSTITUCIONAIS E LEGAIS	PREVISÃO INICIAL	PREVISÃO ATUALIZADA (a)	RECEITAS REALIZADAS	
			Até o Bimestre (b)	% (b/a) x 100
RECEITA DE IMPOSTOS (I)	9.717.000,00	9.717.000,00	8.203.015,94	84,42
Receita Resultante do Imposto Predial e Territorial Urbano - IPTU	2.004.000,00	2.004.000,00	917.213,49	45,77
IPTU	2.000.000,00	2.000.000,00	796.777,72	39,84
Multas, Juros de Mora, Dívida Ativa e Outros Encargos do IPTU	4.000,00	4.000,00	120.435,77	3.010,89
Receita Resultante do Imposto sobre Serviços de Qualquer Natureza - ITBI	204.000,00	204.000,00	408.054,43	200,03
ITBI	200.000,00	200.000,00	402.834,43	201,42
Multas, Juros de Mora, Dívida Ativa e Outros Encargos do ITBI	4.000,00	4.000,00	5.220,00	130,50
Receita Resultante do Imposto sobre Serviços de Qualquer Natureza - ISS	5.004.000,00	5.004.000,00	3.680.177,60	73,54
ISS	5.000.000,00	5.000.000,00	3.618.229,00	72,36
Multas, Juros de Mora, Dívida Ativa e Outros Encargos do ISS	4.000,00	4.000,00	61.948,60	1.548,71
Receita Resultante do Imposto sobre a Renda e Proventos de Qualquer Natureza Retido na Fonte - IRRF	2.505.000,00	2.505.000,00	3.197.570,42	127,65
RECEITA DE TRANSFERÊNCIAS CONSTITUCIONAIS E LEGAIS (II)	38.516.000,00	38.516.000,00	47.552.704,76	123,46
Cota-Parte FPM	24.000.000,00	24.000.000,00	31.660.215,84	131,92
Cota-Parte ITR	5.000,00	5.000,00	6.911,51	138,23
Cota-Parte do IPVA	2.000.000,00	2.000.000,00	1.757.189,65	87,86
Cota-Parte do ICMS	12.500.000,00	12.500.000,00	14.124.625,60	113,00
Cota-Parte do IPI - Exportação	10.000,00	10.000,00	3.762,16	37,62
Compensações Financeiras Provenientes de Impostos e Transferências Constitucionais	1.000,00	1.000,00	0,00	0,00
Desoneração ICMS (LC 87/96)	1.000,00	1.000,00	0,00	0,00
Outras	0,00	0,00	0,00	0,00
TOTAL DAS RECEITAS RESULTANTES DE IMPOSTOS E TRANSFERÊNCIAS CONSTITUCIONAIS E LEGAIS - (III) = (I) +	48.233.000,00	48.233.000,00	55.755.720,70	115,60

(II)				
------	--	--	--	--

DESPESAS COM AÇÕES E SERVIÇOS PÚBLICOS DE SAÚDE (ASPS) - POR SUBFUNÇÃO E CATEGORIA ECONÔMICA	DOTAÇÃO INICIAL	DOTAÇÃO ATUALIZADA (c)	DESPESAS EMPENHADAS		DESPESAS LIQUIDADAS		DESPESAS PAGAS		Inscritas em Restos a Pagar Não Processados (g)
			Até o bimestre (d)	% (d/c) x 100	Até o bimestre (e)	% (e/c) x 100	Até o bimestre (f)	% (f/c) x 100	
ATENÇÃO BÁSICA (IV)	895.850,00	41.326,65	41.326,65	100,00	41.326,65	100,00	41.326,65	100,00	0,00
Despesas Correntes	727.000,00	41.326,65	41.326,65	100,00	41.326,65	100,00	41.326,65	100,00	0,00
Despesas de Capital	168.850,00	0,00	0,00	0,00	0,00	0,00	0,00	0,00	0,00
ASSISTÊNCIA HOSPITALAR E AMBULATORIAL (V)	112.000,00	0,00	0,00	0,00	0,00	0,00	0,00	0,00	0,00
Despesas Correntes	112.000,00	0,00	0,00	0,00	0,00	0,00	0,00	0,00	0,00
Despesas de Capital	0,00	0,00	0,00	0,00	0,00	0,00	0,00	0,00	0,00
SUPORTE PROFILÁTICO E TERAPÊUTICO (VI)	317.000,00	0,00	0,00	0,00	0,00	0,00	0,00	0,00	0,00
Despesas Correntes	317.000,00	0,00	0,00	0,00	0,00	0,00	0,00	0,00	0,00
Despesas de Capital	0,00	0,00	0,00	0,00	0,00	0,00	0,00	0,00	0,00
VIGILÂNCIA SANITÁRIA (VII)	0,00	0,00	0,00	0,00	0,00	0,00	0,00	0,00	0,00
Despesas Correntes	0,00	0,00	0,00	0,00	0,00	0,00	0,00	0,00	0,00
Despesas de Capital	0,00	0,00	0,00	0,00	0,00	0,00	0,00	0,00	0,00
VIGILÂNCIA EPIDEMIOLÓGICA (VIII)	0,00	0,00	0,00	0,00	0,00	0,00	0,00	0,00	0,00
Despesas Correntes	0,00	0,00	0,00	0,00	0,00	0,00	0,00	0,00	0,00
Despesas de Capital	0,00	0,00	0,00	0,00	0,00	0,00	0,00	0,00	0,00
ALIMENTAÇÃO E NUTRIÇÃO (IX)	0,00	0,00	0,00	0,00	0,00	0,00	0,00	0,00	0,00
Despesas Correntes	0,00	0,00	0,00	0,00	0,00	0,00	0,00	0,00	0,00
Despesas de Capital	0,00	0,00	0,00	0,00	0,00	0,00	0,00	0,00	0,00
OUTRAS SUBFUNÇÕES (X)	7.060.010,00	10.282.469,85	10.278.473,36	99,96	10.234.038,86	99,53	10.140.700,26	98,62	44.434,50
Despesas Correntes	6.805.610,00	10.275.149,85	10.271.973,36	99,97	10.227.538,86	99,54	10.134.200,26	98,63	44.434,50
Despesas de Capital	254.400,00	7.320,00	6.500,00	88,80	6.500,00	88,80	6.500,00	88,80	0,00
TOTAL (XI) = (IV + V + VI + VII + VIII + IX + X)	8.384.860,00	10.323.796,50	10.319.800,01	99,96	10.275.365,51	99,53	10.182.026,91	98,63	44.434,50

APURAÇÃO DO CUMPRIMENTO DO LIMITE MÍNIMO PARA APLICAÇÃO EM ASPS	DESPESAS EMPENHADAS (d)	DESPESAS LIQUIDADAS (e)	DESPESAS PAGAS (f)
Total das Despesas com ASPS (XII) = (XI)	10.319.800,01	10.275.365,51	10.182.026,91
(-) Restos a Pagar Inscritos Indevidamente no Exercício sem Disponibilidade	44.434,50	N/A	N/A

Financeira (XIII)			
(-) Despesas Custeadas com Recursos Vinculados à Parcela do Percentual Mínimo que não foi Aplicada em ASPS em Exercícios Anteriores (XIV)	0,00	0,00	0,00
(-) Despesas Custeadas com Disponibilidade de Caixa Vinculada aos Restos a Pagar Cancelados (XV)	0,00	0,00	0,00
(=) VALOR APLICADO EM ASPS (XVI) = (XII - XIII - XIV - XV)	10.275.365,51	10.275.365,51	10.182.026,91
Despesa Mínima a ser Aplicada em ASPS (XVII) = (III) x 15% (LC 141/2012)	8.363.358,10		
Despesa Mínima a ser Aplicada em ASPS (XVII) = (III) x % (Lei Orgânica Municipal)	N/A		
Diferença entre o Valor Aplicado e a Despesa Mínima a ser Aplicada (XVIII) = (XVI (d ou e) - XVII)	1.912.007,41	1.912.007,41	1.818.668,81
Limite não Cumprido (XIX) = (XVIII) (Quando valor for inferior a zero)	0,00	0,00	0,00
PERCENTUAL DA RECEITA DE IMPOSTOS E TRANSFERÊNCIAS CONSTITUCIONAIS E LEGAIS APLICADO EM ASPS (XVI / III)*100 (mínimo de 15% conforme LC nº 141/2012 ou % da Lei Orgânica Municipal)	18,42	18,42	18,26

CONTROLE DO VALOR REFERENTE AO PERCENTUAL MÍNIMO NÃO CUMPRIDO EM EXERCÍCIOS ANTERIORES PARA FINS DE APLICAÇÃO DOS RECURSOS VINCULADOS CONFORME ARTIGOS 25 E 26 DA LC 141/2012	Saldo Inicial (no exercício atual) (h)	Despesas Custeadas no Exercício de Referência			Saldo Final (não aplicado) (l) = (h - (i ou j))
		Empenhadas (i)	Liquidadas (j)	Pagas (k)	
Diferença de limite não cumprido em 2021	0,00	0,00	0,00	0,00	0,00
Diferença de limite não cumprido em 2020	0,00	0,00	0,00	0,00	0,00
Diferença de limite não cumprido em 2019	0,00	0,00	0,00	0,00	0,00
Diferença de limite não cumprido em exercícios anteriores	0,00	0,00	0,00	0,00	0,00
TOTAL DA DIFERENÇA DE LIMITE NÃO CUMPRIDO EM EXERCÍCIOS ANTERIORES (XX)	0,00	0,00	0,00	0,00	0,00

EXERCÍCIO DO EMPENHO ²	Valor Mínimo para aplicação em ASPS (m)	Valor aplicado em ASPS no exercício (n)	Valor aplicado além do limite mínimo (o) = (n - m), se < 0, então (o) = 0	Total inscrito em RP no exercício (p)	RPNP Inscritos Indevidamente sem Disponibilidade Financeira q = (XIII d)	Valor inscrito em RP considerado no Limite (r) = (p - (o + q)) se < 0, então (r) = (0)	Total de RP pagos (s)	Total de RP a pagar (t)	Total de RP cancelados ou prescritos (u)	Diferença entre o valor aplicado além do limite e o total de RP cancelados (v) = ((o + q) - u))
Empenhos de 2022	8.363.358,10	10.275.365,51	1.912.007,41	137.773,10	44.434,50	0,00	0,00	137.773,10	0,00	1.956.441,91
Empenhos de	7.060.936,54	8.044.762,38	983.825,84	413.470,24	90.496,10	0,00	322.580,89	90.889,35	0,00	1.074.321,94

2021										
Empenhos de 2020	5.592.764,49	5.893.466,34	300.701,85	1.300,00	2.818,60	0,00	0,00	1.300,00	0,00	303.520,45
Empenhos de 2019	5.556.495,89	6.033.440,23	476.944,34	8.550,00	239.744,56	0,00	0,00	8.550,00	0,00	716.688,90
Empenhos de 2018	5.402.218,90	5.602.625,87	200.406,97	0,00	44.450,00	0,00	0,00	0,00	0,00	244.856,97
Empenhos de 2017	4.849.436,42	5.682.929,40	833.492,98	0,00	0,00	0,00	0,00	0,00	0,00	833.492,98
Empenhos de 2016	4.571.887,74	4.635.735,96	63.848,22	0,00	14.872,50	0,00	0,00	0,00	0,00	78.720,72
Empenhos de 2015	4.311.011,35	5.081.832,07	770.820,72	0,00	0,00	0,00	0,00	0,00	0,00	770.820,72
Empenhos de 2014	3.845.894,45	4.520.459,07	674.564,62	0,00	67.384,46	0,00	0,00	0,00	0,00	741.949,08
Empenhos de 2013	3.623.445,90	3.638.869,91	15.424,01	0,00	44.365,84	0,00	0,00	0,00	0,00	59.789,85

TOTAL DOS RESTOS A PAGAR CANCELADOS OU PRESCRITOS ATÉ O FINAL DO EXERCÍCIO ATUAL QUE AFETARAM O CUMPRIMENTO DO LIMITE (XXI) (soma dos saldos negativos da coluna "r")	0,00
TOTAL DOS RESTOS A PAGAR CANCELADOS OU PRESCRITOS ATÉ O FINAL DO EXERCÍCIO ANTERIOR QUE AFETARAM O CUMPRIMENTO DO LIMITE (XXII) (valor informado no demonstrativo do exercício anterior)	0,00
TOTAL DOS RESTOS A PAGAR CANCELADOS OU PRESCRITOS NO EXERCÍCIO ATUAL QUE AFETARAM O CUMPRIMENTO DO LIMITE (XXIII) = (XXI - XVII) (Artigo 24 § 1º e 2º da LC 141/2012)	0,00

CONTROLE DE RESTOS A PAGAR CANCELADOS OU PRESCRITOS CONSIDERADOS PARA FINS DE APLICAÇÃO DA DISPONIBILIDADE DE CAIXA CONFORME ARTIGO 24§ 1º e 2º DA LC 141/2012	Saldo Inicial (w)	Despesas Custeadas no Exercício de Referência			Saldo Final (não aplicado)¹ (aa) = (w - (x ou y))
		Empenhadas (x)	Liquidadas (y)	Pagas (z)	
Restos a pagar cancelados ou prescritos em 2022 a ser compensados (XXIV)	0,00	0,00	0,00	0,00	0,00
Restos a pagar cancelados ou prescritos em 2021 a ser compensados (XXV)	0,00	0,00	0,00	0,00	0,00
Restos a pagar cancelados ou prescritos em 2020 a ser compensados (XXVI)	0,00	0,00	0,00	0,00	0,00
Restos a pagar cancelados ou prescritos em exercícios anteriores a serem compensados (XXVII)	0,00	0,00	0,00	0,00	0,00
TOTAL DE RESTOS A PAGAR CANCELADOS OU PRESCRITOS A COMPENSAR (XXVIII)	0,00	0,00	0,00	0,00	0,00

Despesas Correntes	0,00	0,00	0,00	0,00	0,00	0,00	0,00	0,00	0,00
Despesas de Capital	0,00	0,00	0,00	0,00	0,00	0,00	0,00	0,00	0,00
OUTRAS SUBFUNÇÕES (XXXIX)	629.740,00	567.971,56	567.080,66	99,84	567.080,66	99,84	561.840,66	98,92	0,00
Despesas Correntes	603.540,00	567.471,56	567.080,66	99,93	567.080,66	99,93	561.840,66	99,01	0,00
Despesas de Capital	26.200,00	500,00	0,00	0,00	0,00	0,00	0,00	0,00	0,00
TOTAL DAS DESPESAS NÃO COMPUTADAS NO CÁLCULO DO MÍNIMO (XL) = (XXXIII + XXXIV + XXXV + XXXVI + XXXVII + XXXVIII+ XXXIX)	13.685.700,00	13.772.786,36	13.771.895,41	99,99	13.682.692,40	99,35	13.151.573,73	95,49	89.203,01

DESPESAS TOTAIS COM SAÚDE EXECUTADAS COM COM RECURSOS PRÓPRIOS E COM RECURSOS TRANSFERIDOS DE OUTROS ENTES	DOTAÇÃO INICIAL	DOTAÇÃO ATUALIZADA (c)	DESPESAS EMPENHADAS		DESPESAS LIQUIDADAS		DESPESAS PAGAS		Inscritas em Restos a Pagar não Processados (g)
			Até o bimestre (d)	% (d/c) x 100	Até o bimestre (e)	% (e/c) x 100	Até o bimestre (f)	% (f/c) x 100	
ATENÇÃO BÁSICA(XLI) = (IV + XXXIII)	10.102.110,00	10.080.999,04	10.080.998,99	100,00	9.998.795,98	99,18	9.566.889,62	94,90	82.203,01
ASSISTÊNCIA HOSPITALAR E AMBULATORIAL (XLII) = (V + XXXIV)	3.729.700,00	3.077.364,49	3.077.364,49	100,00	3.070.364,49	99,77	2.976.392,18	96,72	7.000,00
SUPORTE PROFILÁTICO E TERAPÊUTICO (XLIII) = (VI + XXXV)	338.000,00	55.577,92	55.577,92	100,00	55.577,92	100,00	55.577,92	100,00	0,00
VIGILÂNCIA SANITÁRIA (XLIV) = (VII + XXXVI)	211.000,00	32.200,00	32.200,00	100,00	32.200,00	100,00	32.200,00	100,00	0,00
VIGILÂNCIA EPIDEMIOLÓGICA (XLV) = (VIII + XXXVII)	0,00	0,00	0,00	0,00	0,00	0,00	0,00	0,00	0,00
ALIMENTAÇÃO E NUTRIÇÃO (XLVI) = (IX + XXXVIII)	0,00	0,00	0,00	0,00	0,00	0,00	0,00	0,00	0,00
OUTRAS SUBFUNÇÕES (XLVII) = (X + XXXIX)	7.689.750,00	10.850.441,41	10.845.554,02	99,95	10.801.119,52	99,55	10.702.540,92	98,64	44.434,50
TOTAL DAS DESPESAS COM SAÚDE (XLVIII) = (XI + XL)	22.070.560,00	24.096.582,86	24.091.695,42	99,98	23.958.057,91	99,43	23.333.600,64	96,83	133.637,51
(-) Despesas da Fonte: Transferências da União - inciso I do art. 5º da Lei Complementar 173/2020	13.685.700,00	13.772.786,36	13.771.895,41	99,99	13.682.692,40	99,35	13.151.573,73	95,49	89.203,01

TOTAL DAS DESPESAS EXECUTADAS COM RECURSOS PRÓPRIOS (XLIX)	8.384.860,00	10.323.796,50	10.319.800,01	99,96	10.275.365,51	99,53	10.182.026,91	98,63	44.434,50
--	--------------	---------------	---------------	-------	---------------	-------	---------------	-------	-----------

FONTE: SIOPS, Sergipe06/02/23 09:25:01

1 - Nos cinco primeiros bimestres do exercício, o acompanhamento será feito com base na despesa liquidada. No último bimestre do exercício, o valor deverá corresponder ao total da despesa empenhada.

2 - Até o exercício de 2018, o controle da execução dos restos a pagar considerava apenas os valores dos restos a pagar não processados (regra antiga). A partir do exercício de 2019,

o controle da execução dos restos a pagar considera os restos a pagar processados e não processados (regra nova).

3 - Essas despesas são consideradas executadas pelo ente transferidor.

SIOPS 6º Bimestre de 2022 - Municipal
280570 - Propriá - SE

COVID-19 Repasse União			
Quadro demonstrativo da transferência de recursos advindos da união para a aplicação no enfrentamento da situação de emergência de saúde pública de importância nacional - Coronavírus (COVID-19)			
Descrição do recurso	SALDO DO RECURSO DO EXERCÍCIO ANTERIOR (31/12/2021)	RECURSOS DIRECIONADOS NO EXERCÍCIO ATUAL ATÉ O BIMESTRE	SALDO TOTAL
Recursos advindos da transferência da União repassados pelo FNS conf. Portarias específicas nos blocos de manutenção e estruturação para a aplicação no enfrentamento da situação de emergência de saúde pública de importância nacional - Coronavírus (COVID-19)	710.166,12	0,00	710.166,12
Recursos advindos da transferência da União repassados pelo FNS nos blocos de manutenção e estruturação não específicas para a aplicação no enfrentamento da situação de emergência de saúde pública de importância nacional - Coronavírus (COVID-19)	640.786,28	71.799,48	712.585,76
Recursos advindos de transposição de saldos financeiros de exercícios anteriores provenientes de repasses federais do FNS aos fundos de saúde dos estados, DF e municípios conf. LC 172/2020.	0,00	0,00	0,00
Recursos advindos da União, na forma de auxílio financeiro, aos Estados, ao Distrito Federal e aos	0,00	0,00	0,00

Municípios, no exercício de 2020, e em ações de enfrentamento ao Coronavírus SARS-CoV-2 (Covid-19). Conforme LC 173/2020			
Recursos advindos da União, na forma de prestação de apoio financeiro pela União aos entes federativos que recebem recursos do Fundo de Participação dos Estados - FPE e do Fundo de Participação dos Municípios - FPM, com o objetivo de mitigar as dificuldades financeiras decorrentes do estado de calamidade pública reconhecido pelo Decreto Legislativo nº 6, de 20 de março de 2020, e da emergência de saúde pública de importância internacional decorrente do coronavírus (Covid-19). MP 938/2020	0,00	0,00	0,00
Outros recursos advindos de transferências da União	0,00	0,00	0,00
Total de recursos advindos de transferência da união para enfrentamento da Emergência em Saúde Pública de Importância Nacional - CORONAVIRUS (COVID-19)	1.350.952,40	71.799,48	1.422.751,88

Despesas decorrentes do enfrentamento da situação de emergência de saúde pública de importância nacional Coronavírus (COVID-19)

Descrição das Subfunções/Despesas	Despesas Empenhadas	Despesas Liquidadas	Despesas Pagas
Administração Geral	0,00	0,00	0,00
Atenção Básica	0,00	0,00	0,00
Assistência Hospitalar e Ambulatorial	0,00	0,00	0,00
Suporte profilático e terapêutico	0,00	0,00	0,00
Vigilância Sanitária	0,00	0,00	0,00
Vigilância Epidemiológica	0,00	0,00	0,00
Alimentação e Nutrição	0,00	0,00	0,00
Informações Complementares	0,00	0,00	0,00
Total	0,00	0,00	0,00

Gerado em 07/04/2023 21:09:02/ Referente a 2022

Análises e Considerações sobre Programação Anual de Saúde – PAS

A Programação Anual de Saúde (PAS) é o instrumento que operacionaliza as intenções expressas no Plano de Saúde e tem por objetivo anualizar suas metas e prever a alocação dos recursos orçamentários a serem executados.

De acordo com as exigências do Ministério da Saúde para inserção dos instrumentos de gestão no novo sistema chamado DIGSUS/DGMP-GESTOR, a SMS realizou adequações nas nomenclaturas das variáveis que compõe o plano, deixando de existir as Macro-diretrizes e substituindo o nome Atividades por Ação.

Execução Orçamentária e Financeira

Indicadores financeiros

	Indicador	Transmissão Única
1.1	Participação da receita de impostos na receita total do Município	8,99 %
1.2	Participação das transferências intergovernamentais na receita total do Município	90,09 %
1.3	Participação % das Transferências para a Saúde (SUS) total de recursos transferidos para o Município	16,69 %
no		
1.4	Participação % das Transferências da União para a Saúde no total de recursos transferidos para a saúde no Município	95,47 %
1.5	Participação % das Transferências da União para a Saúde (SUS) no total de Transferências da União para o	26,26 %
1.6	Participação % da Receita de Impostos e Transferências Constitucionais e Legais na Receita Total do Município	61,54 %
2.1	Despesa total com Saúde, em R\$/hab, sob a responsabilidade do Município, por habitante	R\$ 669,03
2.2	Participação da despesa com pessoal na despesa total com Saúde	65,93 %
2.3	Participação da despesa com medicamentos na despesa total com Saúde	0,70 %
2.4	Participação da desp. com serviços de terceiros - pessoa jurídica na despesa total com Saúde	17,24 %
2.5	Participação da despesa com investimentos na despesa total com Saúde	2,11 %
2.6	Despesas com Instituições Privadas Sem Fins Lucrativos	0,00 %
3.1	Participação das transferências para a Saúde em relação à despesa total do Município com saúde	58,02 %
3.2	Participação da receita própria aplicada em Saúde conforme a LC141/2012	17,09 %

FONTE: SIOPS, Sergipe 26/03/22

Demonstrativo da Lei de Responsabilidade Fiscal

UF: Sergipe

MUNICÍPIO: Propriá

RELATÓRIO RESUMIDO DA EXECUÇÃO ORÇAMENTÁRIA
DEMONSTRATIVO DAS RECEITAS E DESPESAS COM AÇÕES E SERVIÇOS PÚBLICOS DE SAÚDE
ORÇAMENTOS FISCAL E DA SEGURIDADE SOCIAL
1º Bimestre de 2022
Dados Homologados em 01/11/22 11:04:09

RECEITAS RESULTANTES DE IMPOSTOS E TRANSFERÊNCIAS CONSTITUCIONAIS E LEGAIS	PREVISÃO INICIAL	PREVISÃO ATUALIZADA (a)	RECEITAS REALIZADAS	
			Até o Bimestre (b)	% (b/a) x 100
RECEITA DE IMPOSTOS (I)	9.717.000,00	9.717.000,00	1.996.692,16	20,55
Receita Resultante do Imposto Predial e Territorial Urbano - IPTU	2.004.000,00	2.004.000,00	88.295,78	4,41
IPTU	2.000.000,00	2.000.000,00	43.297,72	2,16
Multas, Juros de Mora, Dívida Ativa e Outros Encargos do IPTU	4.000,00	4.000,00	44.998,06	1.124,95
Receita Resultante do Imposto sobre Serviços de Qualquer Natureza - ITBI	204.000,00	204.000,00	54.807,40	26,87
ITBI	200.000,00	200.000,00	46.967,40	23,48
Multas, Juros de Mora, Dívida Ativa e Outros Encargos do ITBI	4.000,00	4.000,00	7.840,00	196,00
Receita Resultante do Imposto sobre Serviços de Qualquer Natureza - ISS	5.004.000,00	5.004.000,00	1.247.302,60	24,93
ISS	5.000.000,00	5.000.000,00	1.134.321,24	22,69
Multas, Juros de Mora, Dívida Ativa e Outros Encargos do ISS	4.000,00	4.000,00	112.981,36	2.824,53
Receita Resultante do Imposto sobre a Renda e Proventos de Qualquer Natureza Retido na Fonte - IRRF	2.505.000,00	2.505.000,00	606.286,38	24,20
RECEITA DE TRANSFERÊNCIAS CONSTITUCIONAIS E LEGAIS (II)	38.516.000,00	38.516.000,00	6.712.402,03	17,43
Cota-Parte FPM	24.000.000,00	24.000.000,00	4.860.645,34	20,25
Cota-Parte ITR	5.000,00	5.000,00	962,85	19,26
Cota-Parte do IPVA	2.000.000,00	2.000.000,00	133.914,09	6,70
Cota-Parte do ICMS	12.500.000,00	12.500.000,00	1.716.295,75	13,73
Cota-Parte do IPI - Exportação	10.000,00	10.000,00	584,00	5,84
Compensações Financeiras Provenientes de Impostos e Transferências Constitucionais	1.000,00	1.000,00	0,00	0,00
Desoneração ICMS (LC 87/96)	1.000,00	1.000,00	0,00	0,00
Outras	0,00	0,00	0,00	0,00
TOTAL DAS RECEITAS RESULTANTES DE IMPOSTOS E TRANSFERÊNCIAS CONSTITUCIONAIS E LEGAIS - (III) = (I) + (II)	48.233.000,00	48.233.000,00	8.709.094,19	18,06

DESPESAS COM AÇÕES E SERVIÇOS PÚBLICOS DE SAÚDE (ASPS) - POR SUBFUNÇÃO E CATEGORIA ECONÔMICA	DOTAÇÃO INICIAL	DOTAÇÃO ATUALIZADA (c)	DESPESAS EMPENHADAS		DESPESAS LIQUIDADAS		DESPESAS PAGAS		Inscritas em Restos a Pagar Não Processados (g)
			Até o bimestre (d)	% (d/c) x 100	Até o bimestre (e)	% (e/c) x 100	Até o bimestre (f)	% (f/c) x 100	
ATENÇÃO BÁSICA (IV)	895.850,00	701.656,00	12.650,00	1,80	12.650,00	1,80	0,00	0,00	0,00
Despesas Correntes	727.000,00	701.656,00	12.650,00	1,80	12.650,00	1,80	0,00	0,00	0,00
Despesas de Capital	168.850,00	0,00	0,00	0,00	0,00	0,00	0,00	0,00	0,00
ASSISTÊNCIA HOSPITALAR E AMBULATORIAL (V)	112.000,00	112.000,00	0,00	0,00	0,00	0,00	0,00	0,00	0,00
Despesas Correntes	112.000,00	112.000,00	0,00	0,00	0,00	0,00	0,00	0,00	0,00
Despesas de Capital	0,00	0,00	0,00	0,00	0,00	0,00	0,00	0,00	0,00
SUPOORTE PROFILÁTICO E TERAPÊUTICO (VI)	317.000,00	317.000,00	0,00	0,00	0,00	0,00	0,00	0,00	0,00
Despesas Correntes	317.000,00	317.000,00	0,00	0,00	0,00	0,00	0,00	0,00	0,00
Despesas de Capital	0,00	0,00	0,00	0,00	0,00	0,00	0,00	0,00	0,00
VIGILÂNCIA SANITÁRIA (VII)	0,00	0,00	0,00	0,00	0,00	0,00	0,00	0,00	0,00
Despesas Correntes	0,00	0,00	0,00	0,00	0,00	0,00	0,00	0,00	0,00
Despesas de Capital	0,00	0,00	0,00	0,00	0,00	0,00	0,00	0,00	0,00
VIGILÂNCIA EPIDEMIOLÓGICA (VIII)	0,00	0,00	0,00	0,00	0,00	0,00	0,00	0,00	0,00
Despesas Correntes	0,00	0,00	0,00	0,00	0,00	0,00	0,00	0,00	0,00
Despesas de Capital	0,00	0,00	0,00	0,00	0,00	0,00	0,00	0,00	0,00
ALIMENTAÇÃO E NUTRIÇÃO (IX)	0,00	0,00	0,00	0,00	0,00	0,00	0,00	0,00	0,00
Despesas Correntes	0,00	0,00	0,00	0,00	0,00	0,00	0,00	0,00	0,00
Despesas de Capital	0,00	0,00	0,00	0,00	0,00	0,00	0,00	0,00	0,00
OUTRAS SUBFUNÇÕES (X)	7.060.010,00	7.294.176,00	6.632.610,54	90,93	2.184.931,00	29,95	2.056.795,80	28,20	4.447.679,54
Despesas Correntes	6.805.610,00	7.219.776,00	6.632.610,54	91,87	2.184.931,00	30,26	2.056.795,80	28,49	4.447.679,54
Despesas de Capital	254.400,00	74.400,00	0,00	0,00	0,00	0,00	0,00	0,00	0,00
TOTAL (XI) = (IV + V + VI + VII + VIII + IX + X)	8.384.860,00	8.424.832,00	6.645.260,54	78,88	2.197.581,00	26,08	2.056.795,80	24,41	4.447.679,54

APURAÇÃO DO CUMPRIMENTO DO LIMITE MÍNIMO PARA APLICAÇÃO EM ASP S	DESPESAS EMPENHADAS (d)	DESPESAS LIQUIDADAS (e)	DESPESAS PAGAS (f)
Total das Despesas com ASP S (XII) = (XI)	6.645.260,54	2.197.581,00	2.056.795,80
(-) Restos a Pagar Inscritos Indevidamente no Exercício sem Disponibilidade Financeira (XIII)	N/A	N/A	N/A
(-) Despesas Custeadas com Recursos Vinculados à Parcela do Percentual Mínimo que não foi Aplicada em ASP S em Exercícios Anteriores (XIV)	0,00	0,00	0,00
(-) Despesas Custeadas com Disponibilidade de Caixa Vinculada aos Restos a Pagar Cancelados (XV)	0,00	0,00	0,00
(=) VALOR APLICADO EM ASP S (XVI) = (XII - XIII - XIV - XV)	6.645.260,54	2.197.581,00	2.056.795,80
Despesa Mínima a ser Aplicada em ASP S (XVII) = (III) x 15% (LC 141/2012)			1.306.364,12
Despesa Mínima a ser Aplicada em ASP S (XVII) = (III) x % (Lei Orgânica Municipal)			N/A
Diferença entre o Valor Aplicado e a Despesa Mínima a ser Aplicada (XVIII) = (XVI (d ou e) - XVII)	5.338.896,42	891.216,88	750.431,68
Limite não Cumprido (XIX) = (XVIII) (Quando valor for inferior a zero)	0,00	0,00	0,00
PERCENTUAL DA RECEITA DE IMPOSTOS E TRANSFERÊNCIAS CONSTITUCIONAIS E LEGAIS APLICADO EM ASP S (XVI / III)*100 (mínimo de 15% conforme LC n° 141/2012 ou % da Lei Orgânica Municipal)	76,30	25,23	23,61

CONTROLE DO VALOR REFERENTE AO PERCENTUAL MÍNIMO NÃO CUMPRIDO EM EXERCÍCIOS ANTERIORES PARA FINS DE APLICAÇÃO DOS RECURSOS VINCULADOS CONFORME ARTIGOS 25 E 26 DA LC 141/2012	Saldo Inicial (no exercício atual) (h)	Despesas Custeadas no Exercício de Referência			Saldo Final (não aplicado) (l) = (h - (i ou j))
		Empenhadas (i)	Liquidadas (j)	Pagas (k)	
Diferença de limite não cumprido em 2021	0,00	0,00	0,00	0,00	0,00
Diferença de limite não cumprido em 2020	0,00	0,00	0,00	0,00	0,00
Diferença de limite não cumprido em 2019	0,00	0,00	0,00	0,00	0,00
Diferença de limite não cumprido em exercícios anteriores	0,00	0,00	0,00	0,00	0,00
TOTAL DA DIFERENÇA DE LIMITE NÃO CUMPRIDO EM EXERCÍCIOS ANTERIORES (XX)	0,00	0,00	0,00	0,00	0,00

EXERCÍCIO DO EMPENHO ²	Valor Mínimo para aplicação em ASP S (m)	Valor aplicado em ASP S no exercício (n)	Valor aplicado além do limite mínimo (o) = (n - m), se < 0, então (o) = 0	Total inscrito em RP no exercício (p)	RPNP Inscritos Indevidamente no Exercício sem Disponibilidade Financeira q = (XIII d)	Valor inscrito em RP considerado no Limite (r) = (p - (o + q)) se < 0, então (r) = (0)	Total de RP pagos (s)	Total de RP a pagar (t)	Total de RP cancelados ou prescritos (u)	Diferença entre o valor aplicado além do limite e o total de RP cancelados (v) = ((o + q) - u)
Empenhos de 2022	1.306.364,12	2.197.581,00	891.216,88	N/A	N/A	N/A	N/A	N/A	N/A	N/A
Empenhos de 2021	7.060.936,54	8.044.762,38	983.825,84	413.470,24	90.496,10	0,00	200.842,80	212.627,44	0,00	1.074.321,94
Empenhos de 2020	5.592.764,49	5.893.466,34	300.701,85	1.300,00	2.818,60	0,00	0,00	1.300,00	0,00	303.520,45
Empenhos de 2019	5.556.495,89	6.033.440,23	476.944,34	8.250,00	239.744,56	0,00	0,00	8.250,00	0,00	716.688,90
Empenhos de 2018	5.402.218,90	5.602.625,87	200.406,97	0,00	44.450,00	0,00	0,00	0,00	0,00	244.856,97
Empenhos de 2017	4.849.436,42	5.682.929,40	833.492,98	0,00	0,00	0,00	0,00	0,00	0,00	833.492,98
Empenhos de 2016	4.571.887,74	4.635.735,96	63.848,22	0,00	14.872,50	0,00	0,00	0,00	0,00	78.720,72
Empenhos de 2015	4.311.011,35	5.081.832,07	770.820,72	0,00	0,00	0,00	0,00	0,00	0,00	770.820,72
Empenhos de 2014	3.845.894,45	4.520.459,07	674.564,62	0,00	67.384,46	0,00	0,00	0,00	0,00	741.949,08
Empenhos de 2013	3.623.445,90	3.638.869,91	15.424,01	0,00	44.365,84	0,00	0,00	0,00	0,00	59.789,85

TOTAL DOS RESTOS A PAGAR CANCELADOS OU PRESCRITOS ATÉ O FINAL DO EXERCÍCIO ATUAL QUE AFETARAM O CUMPRIMENTO DO LIMITE (XXI) (soma dos saldos negativos da coluna "r")	0,00
TOTAL DOS RESTOS A PAGAR CANCELADOS OU PRESCRITOS ATÉ O FINAL DO EXERCÍCIO ANTERIOR QUE AFETARAM O CUMPRIMENTO DO LIMITE (XXII) (valor informado no demonstrativo do exercício anterior)	0,00
TOTAL DOS RESTOS A PAGAR CANCELADOS OU PRESCRITOS NO EXERCÍCIO ATUAL QUE AFETARAM O CUMPRIMENTO DO LIMITE (XXIII) = (XXI - XXII) (Artigo 24 § 1º e 2º da LC 141/2012)	0,00

CONTROLE DE RESTOS A PAGAR CANCELADOS OU PRESCRITOS CONSIDERADOS PARA FINS DE APLICAÇÃO DA DISPONIBILIDADE DE CAIXA CONFORME ARTIGO 24§ 1º e 2º DA LC 141/2012	Saldo Inicial (w)	Despesas Custeadas no Exercício de Referência			Saldo Final (não aplicado) ¹ (aa) = (w - (x ou y))
		Empenhadas (x)	Liquidadas (y)	Pagas (z)	
Restos a pagar cancelados ou prescritos em 2022 a ser compensados (XXIV)	0,00	0,00	0,00	0,00	0,00
Restos a pagar cancelados ou prescritos em 2021 a ser compensados (XXV)	0,00	0,00	0,00	0,00	0,00
Restos a pagar cancelados ou prescritos em 2020 a ser compensados (XXVI)	0,00	0,00	0,00	0,00	0,00
Restos a pagar cancelados ou prescritos em exercícios anteriores a serem compensados (XXVII)	0,00	0,00	0,00	0,00	0,00
TOTAL DE RESTOS A PAGAR CANCELADOS OU PRESCRITOS A COMPENSAR (XXVIII)	0,00	0,00	0,00	0,00	0,00

RECEITAS ADICIONAIS PARA O FINANCIAMENTO DA SAÚDE NÃO COMPUTADAS NO CÁLCULO DO MÍNIMO	PREVISÃO INICIAL	PREVISÃO ATUALIZADA (a)	RECEITAS REALIZADAS	
			Até o Bimestre (b)	% (b/a) x 100
RECEITAS DE TRANSFERÊNCIAS PARA A SAÚDE (XXIX)	13.735.000,00	13.660.000,00	1.937.263,58	14,18
Provenientes da União	13.580.000,00	13.580.000,00	1.896.314,63	13,96
Provenientes dos Estados	155.000,00	80.000,00	40.948,95	51,19
Provenientes de Outros Municípios	0,00	0,00	0,00	0,00
RECEITA DE OPERAÇÕES DE CRÉDITO INTERNAS E EXTERNAS VINCULADAS A SAÚDE (XXX)	0,00	0,00	0,00	0,00
OUTRAS RECEITAS (XXXI)	0,00	0,00	0,00	0,00
TOTAL RECEITAS ADICIONAIS PARA FINANCIAMENTO DA SAÚDE (XXXII) = (XXIX + XXX + XXXI)	13.735.000,00	13.660.000,00	1.937.263,58	14,18

DESPESAS COM SAÚDE POR SUBFUNÇÕES E CATEGORIA ECONÔMICA NÃO COMPUTADAS NO CÁLCULO DO MÍNIMO	DOTAÇÃO INICIAL	DOTAÇÃO ATUALIZADA (c)	DESPESAS EMPENHADAS		DESPESAS LIQUIDADAS		DESPESAS PAGAS		Inscritas em Restos a Pagar não Processados (g)
			Até o bimestre (d)	% (d/c) x 100	Até o bimestre (e)	% (e/c) x 100	Até o bimestre (f)	% (f/c) x 100	
ATENÇÃO BÁSICA (XXXIII)	9.206.260,00	9.572.544,96	7.000.531,40	73,13	885.959,38	9,26	857.388,08	8,96	6.114.572,02
Despesas Correntes	7.604.160,00	9.356.927,01	6.820.013,50	72,89	857.888,08	9,17	857.388,08	9,16	5.962.125,42
Despesas de Capital	1.602.100,00	215.617,95	180.517,90	83,72	28.071,30	13,02	0,00	0,00	152.446,60
ASSISTÊNCIA HOSPITALAR AMBULATORIAL (XXXIV) E	3.617.700,00	3.383.643,04	3.120.739,39	92,23	709.040,28	20,95	592.916,58	17,52	2.411.699,11
Despesas Correntes	3.514.700,00	3.332.643,04	3.120.739,39	93,64	709.040,28	21,28	592.916,58	17,79	2.411.699,11
Despesas de Capital	103.000,00	51.000,00	0,00	0,00	0,00	0,00	0,00	0,00	0,00
SUPOORTE PROFILÁTICO E TERAPÊUTICO (XXXV)	21.000,00	21.000,00	0,00	0,00	0,00	0,00	0,00	0,00	0,00
Despesas Correntes	21.000,00	21.000,00	0,00	0,00	0,00	0,00	0,00	0,00	0,00
Despesas de Capital	0,00	0,00	0,00	0,00	0,00	0,00	0,00	0,00	0,00
VIGILÂNCIA SANITÁRIA (XXXVI)	211.000,00	211.000,00	0,00	0,00	0,00	0,00	0,00	0,00	0,00
Despesas Correntes	160.000,00	160.000,00	0,00	0,00	0,00	0,00	0,00	0,00	0,00
Despesas de Capital	51.000,00	51.000,00	0,00	0,00	0,00	0,00	0,00	0,00	0,00
VIGILÂNCIA EPIDEMIOLÓGICA (XXXVII)	0,00	0,00	0,00	0,00	0,00	0,00	0,00	0,00	0,00
Despesas Correntes	0,00	0,00	0,00	0,00	0,00	0,00	0,00	0,00	0,00
Despesas de Capital	0,00	0,00	0,00	0,00	0,00	0,00	0,00	0,00	0,00
ALIMENTAÇÃO E NUTRIÇÃO (XXXVIII)	0,00	0,00	0,00	0,00	0,00	0,00	0,00	0,00	0,00
Despesas Correntes	0,00	0,00	0,00	0,00	0,00	0,00	0,00	0,00	0,00
Despesas de Capital	0,00	0,00	0,00	0,00	0,00	0,00	0,00	0,00	0,00
OUTRAS SUBFUNÇÕES (XXXIX)	629.740,00	318.740,00	5.880,00	1,84	5.860,00	1,84	5.860,00	1,84	20,00
Despesas Correntes	603.540,00	292.540,00	5.880,00	2,01	5.860,00	2,00	5.860,00	2,00	20,00
Despesas de Capital	26.200,00	26.200,00	0,00	0,00	0,00	0,00	0,00	0,00	0,00
TOTAL DAS DESPESAS NÃO COMPUTADAS NO CÁLCULO DO MÍNIMO (XL) = (XXXIII + XXXIV + XXXV + XXXVI + XXXVII + XXXVIII + XXXIX)	13.685.700,00	13.506.928,00	10.127.150,79	74,98	1.600.859,66	11,85	1.456.164,66	10,78	8.526.291,13

DESPESAS TOTAIS COM SAÚDE EXECUTADAS COM RECURSOS PRÓPRIOS E COM RECURSOS TRANSFERIDOS DE OUTROS ENTES	DOTAÇÃO INICIAL	DOTAÇÃO ATUALIZADA (c)	DESPESAS EMPENHADAS		DESPESAS LIQUIDADAS		DESPESAS PAGAS		Inscritas em Restos a Pagar não Processados (g)
			Até o bimestre (d)	% (d/c) x 100	Até o bimestre (e)	% (e/c) x 100	Até o bimestre (f)	% (f/c) x 100	
ATENÇÃO BÁSICA (XL) = (IV + XXXIII)	10.102.110,00	10.274.200,96	7.013.181,40	68,26	898.609,38	8,75	857.388,08	8,35	6.114.572,02
ASSISTÊNCIA HOSPITALAR AMBULATORIAL (XLII) = (V + XXXIV)	3.729.700,00	3.495.643,04	3.120.739,39	89,28	709.040,28	20,28	592.916,58	16,96	2.411.699,11
SUPOORTE PROFILÁTICO E TERAPÊUTICO (XLIII) = (VI + XXXV)	338.000,00	338.000,00	0,00	0,00	0,00	0,00	0,00	0,00	0,00
VIGILÂNCIA SANITÁRIA (XLIV) = (VII + XXXVI)	211.000,00	211.000,00	0,00	0,00	0,00	0,00	0,00	0,00	0,00
VIGILÂNCIA EPIDEMIOLÓGICA (XLV) = (VIII + XXXVII)	0,00	0,00	0,00	0,00	0,00	0,00	0,00	0,00	0,00
ALIMENTAÇÃO E NUTRIÇÃO (XLVI) = (IX + XXXVIII)	0,00	0,00	0,00	0,00	0,00	0,00	0,00	0,00	0,00
OUTRAS SUBFUNÇÕES (XLVII) = (X + XXXIX)	7.689.750,00	7.612.916,00	6.638.490,54	87,20	2.190.791,00	28,78	2.062.655,80	27,09	4.447.699,54
TOTAL DAS DESPESAS COM SAÚDE (XLVIII) = (XI + XL)	22.070.560,00	21.931.760,00	16.772.411,33	76,48	3.798.440,66	17,32	3.512.960,46	16,02	12.973.970,67
(-) Despesas da Fonte: Transferências da União - inciso I do art. 5º da Lei Complementar 173/2020	13.685.700,00	13.506.928,00	10.127.150,79	74,98	1.600.859,66	11,85	1.456.164,66	10,78	8.526.291,13
TOTAL DAS DESPESAS EXECUTADAS COM RECURSOS PRÓPRIOS (XLIX)	8.384.860,00	8.424.832,00	6.645.260,54	78,88	2.197.581,00	26,08	2.056.795,80	24,41	4.447.679,54

FONTE: SIOPS. Serzide01/11/22 11:04:09

Auditorias

Não houve auditorias no ano de 2022.

Análises e Considerações Gerais

Considerando a crise sanitária enfrentada pelo Brasil e pelo mundo no enfrentamento ao COVID 19, desde o mês de março de 2020, o município de Propriá vem desenvolvendo suas ações focado no enfrentamento e combate do COVID 19. Decorrente a isso, o corpo técnico de gestores estão desde então direcionados as ações do Plano de Contingência e Plano de Operacionalização da Vacinação para o Enfrentamento da Infecção Humana Pelo Coronavírus SARS-CoV2-2019.

Portanto, afim de cumprir os prazos estabelecidos em normativas vigentes que se referem aos instrumentos de gestão na saúde pública, segue o Relatório Anual de Gestão 2022, para o devido monitoramento e controle dos órgãos de controle.

Baseado nas ações desenvolvidas pode considerar que no âmbito da saúde teve realizações positivas. Efetivamente essas foram condizentes com os recursos recebidos.

A gestão atual sabe da importância de melhorar cada vez mais o acesso aos serviços de saúde aos usuários do SUS do seu município, juntamente com seus profissionais de saúde, oferecendo conforto e comodidade na medida possível, aplicando coerentemente os recursos destinados as ações de saúde. As metas não alcançadas deverão ser melhoradas com intuito de se ofertar a cada ano uma saúde digna a sua população.

1. Considerações Gerais e Recomendações para o Próximo Exercício

Neste último ano de execução do Plano Municipal de Saúde, vigência 2018-2021, várias metas programadas foram alcançadas, no entanto devido a pandemia da Covid 19 algumas metas e ações não foram executadas, sendo assim transferidas para a Programação Anual de Saúde de 2022. Na revisão e reprogramação, também ocorreu que na revisão realizada pelas equipes da SMS, novas ações e metas serão inseridas no Plano Municipal de Saúde vigência 2022-2025.

ANEXO I

LISTA DE EQUIPAMENTOS E MATERIAIS PERMANENTES ADQUIRIDOS EM 2022

ITEM	EQUIPAMENTO/MATERIAL PERMANENTE	QUANT.
01	Ar Condicionados	49

Fonte: SMS/APS 2022

Programação 2022

Janeiro	<ul style="list-style-type: none"> *Retomada Implantação Planifica *Início da reforma do Centro de Especialidades
Fevereiro	<ul style="list-style-type: none"> *Primeiro pedido e recebimento de medicamentos da farmácia popular – conivales *Ações matriciamento Caps – vínculos entre as redes
Março	<ul style="list-style-type: none"> *Ação Vacinação – Covid-19 Dia D *Março Lilás – ações ubs *Capacitação Protege – programa de proteção à gestante – Lacen
Abril	<ul style="list-style-type: none"> *I Jornada Municipal do Autismo – semana de palestras, caminhada... *Início da implantação do prontuário eletrônico: 02 UBS (José Renato Vieira Brandão, Márcia Dantas) montadas e equipes treinadas.
Maiο	<ul style="list-style-type: none"> *Capacitação de profissionais para implantação da profilaxia PREP/PEP – Almir Santana *Realizadas 23 cirurgias de catarata pelo IOSE e SMS *Ação PROTEGE – palestras, triagem quanto às seguintes doenças: Toxoplasmose; Rubéola; Sífilis; Doença da Inclusão Citomegálica; Síndrome da Imunodeficiência Adquirida – SIDA (AIDS); Doença de Chagas; Hepatite B; Hepatite C; HTLV; Hipotireoidismo; Anemia Falciforme e outras Hemoglobinopatias. *Multirão castração de animais – Zoonoses *I Conferência Municipal de Saúde Mental
Junho/ Julho	<ul style="list-style-type: none"> *Carreta de Amor – realizadas 999 mamografias e 698 papanicolau *Capacitação Exame Citopatológico para profissionais de enfermagem
Agosto	<ul style="list-style-type: none"> *Distribuídos equipamentos e matérias permanentes para as 09 UBS 10 negatoscópios, 20 escadas de 2 degraus, 10 focos, *Ações Agosto Dourado e Lilás * Compra de 05 cadeiras odontológicas + materiais odontológicos * 64 computadores para UBS – prontuário eletrônico
Setembro	<ul style="list-style-type: none"> *Retomada Projeto Corpo Movimento - Academia da Saúde
Outubro	<ul style="list-style-type: none"> *Outubro Rosa e Novembro Azul – ações UBS *Outubro – vacinação antirrábica – 3.392 cães e 1.283 gatos vacinados
Novembro	<ul style="list-style-type: none"> *Capacitação Coren – RCP e PCR * Aquisição 01 ambulância *Companha vacinação – meta poliomielite alcançada. *Realizadas 41 cirurgias de Pterígio
Dezembro	<ul style="list-style-type: none"> *Materiais Permanentes para Unidades – seladoras, autoclaves *Início reforma UBS José Soares do Carmo <p>Fonte: Coordenação de Atenção Básica</p>

ANEXO II

AÇÕES SANITÁRIAS 2022

JANEIRO 2022

FESTA DO BOM JESUS DOS NAVEGANTES



Durante o período das festividades do Bom Jesus dos Navegantes, foi preciso redobrar as medidas de contenção da Covid-19, desta forma, foi realizado o monitoramento das vias públicas durante as atividades religiosas para assegurar que as medidas estavam sendo cumpridas.

CONSCIENTIZAÇÃO SANITÁRIA E DISTRIBUIÇÃO DE KITS





A equipe da Vigilância Sanitária Municipal realizou, durante o período da Festa de Bom Jesus dos Navegantes, uma ação educativa de conscientização com os comerciantes, sobre a importância e cuidados necessários no combate ao coronavírus e Influenza (H3N2).

A ação contou com a distribuição de álcool em gel 70%, máscaras, toucas e aventais. Além da distribuição de kits foram passadas orientações voltadas a promoção da saúde.

AGOSTO 2022

FISCALIZAÇÃO DAS FEIRAS LIVRE E MERCADO DA CARNE





Objetivando sensibilizar os comerciantes diante à prevenção de riscos a saúde, ao mesmo tempo, inspecionar e monitorar as normas sanitárias a serem seguidas, a equipe da Vigilância Sanitária, realizou visitas de inspeção nas feiras livres do Centro, Bairro América e no Mercado da Carne. Além das orientações, foram fixados cartazes no box do Mercado da Carne, referente às orientações sanitárias de utensílios que não são aceitos para manipulação e comercialização de alimentos, como também, atuou orientando comerciantes e consumidores sobre as práticas que estão fora dos padrões sanitários estabelecidos e foram sugeridas adequações. As medidas foram fiscalizadoras, entretanto, buscam dar suporte aos comerciantes priorizando o bem estar de todos.

JANEIRO
TERMO DE CONVENIO ENTRE PREFEITURA E APAES PARA INICIO DE FUNCIONAMENTO DO CER III



JANEIRO BRANCO
ALUSÃO A CONSCIENTIZAÇÃO DA SAÚDE MENTAL E BEM ESTAR

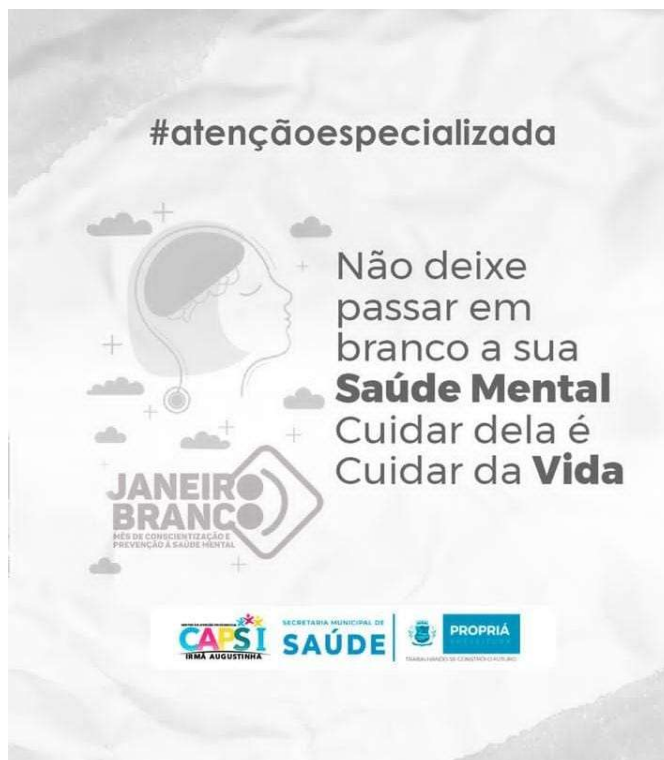

A VACINA PARA AS CRIANÇAS CHEGOU



**HISTÓRIAS DE AVENTURA
NÃO EXISTIRIAM SE O HERÓI
ESTIVESSE DOENTE.**

NÃO PULE ESTE CAPÍTULO DA VIDA DO SEU FILHO.
#VACINENOSSEQUEENOSHERÓIS

De 19 a 21 de Janeiro

LOCAL DE VACINAÇÃO:
Cidade: Centro Municipal
de Vacinação
Contra da COVID-19

Horário de Funcionamento:
08:00 às 12:00
e das 13:00 às 16:00

Público Alvo: Crianças de 5 a 11 anos com comorbidades
ou deficiências permanentes .



Quem pode se vacinar ?

Crianças com 5 a 11 anos com deficiência permanente
ou com comorbidades, acompanhadas dos pais ou
responsáveis

Quais os Documentos necessários?

Caderneta de Vacina da Criança
Cartão do SUS e/ou RG da Criança
Certidão de Nascimento da Criança
Documento de Identificação, com foto,
do responsável
Comprovante de Residência de Propria
Comprovante de comorbidades (receitas, exames e
relatórios médicos ou de outros especialistas).

NÃO PULE ESTE CAPÍTULO DA VIDA DO SEU FILHO.
#VACINENOSSEQUEENOSHERÓIS







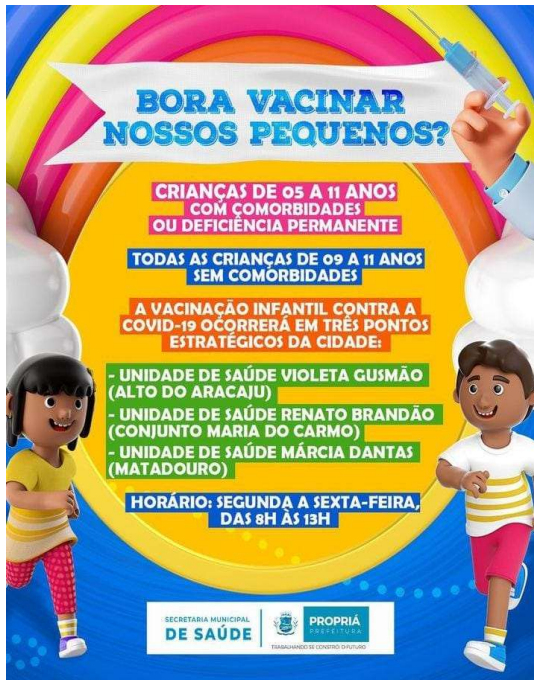

FEVEREIRO

VACINAÇÃO INFANTIL CONTRA A COVID 19 NAS UBS'S



BORA VACINAR NOSSOS PEQUENOS?

CRIANÇAS DE 05 A 11 ANOS COM COMORBIDADES OU DEFICIÊNCIA PERMANENTE

TODAS AS CRIANÇAS DE 09 A 11 ANOS SEM COMORBIDADES

A VACINAÇÃO INFANTIL CONTRA A COVID-19 OCORRERÁ EM TRÊS PONTOS ESTRATÉGICOS DA CIDADE:

- UNIDADE DE SAÚDE VIOLETA GUSMÃO (ALTO DO ARACAJU)
- UNIDADE DE SAÚDE RENATO BRANDÃO (CONJUNTO MARIA DO CARMO)
- UNIDADE DE SAÚDE MÁRCIA DANTAS (MATADOURO)

HORÁRIO: SEGUNDA A SEXTA-FEIRA, DAS 8H ÀS 13H

SECRETARIA MUNICIPAL DE SAÚDE | PROPRIÁ

IMUNIZAÇÃO POVOADOS



PROPRIÁ CONTRA A COVID-19

CRONOGRAMA DE IMUNIZAÇÃO DOS POVOADOS

**Terceira dose (adultos e adolescentes)
Primeira dose de crianças de 05 a 11 anos**
Vacinatoras: Liliane (São Miguel e Boa Esperança) e Luiza (São Vicente e Santa Cruz)

Segunda (14/02):

- São Miguel (08:00 às 13:00 / 13:30 às 15:00)
- São Vicente (08:00 às 13:00 / 13:30 às 15:00)

Terça (15/02):

- Boa Esperança (08:00 às 13:00 / 13:30 às 15:00)
- Santa Cruz (08:00 às 13:00 / 13:30 às 15:00)

Quarta (16/02):

- São Miguel (08:00 às 13:00 / 13:30 às 15:00)
- São Vicente (08:00 às 13:00 / 13:30 às 15:00)

Quinta (17/02):

- Boa Esperança (08:00 às 13:00 / 13:30 às 15:00)
- Santa Cruz (08:00 às 13:00 / 13:30 às 15:00)

Sexta (18/02):

- São Miguel (08:00 às 13:00 / 13:30 às 15:00)
- São Vicente (08:00 às 13:00 / 13:30 às 15:00)

SECRETARIA MUNICIPAL DE SAÚDE | PROPRIÁ

VACINAÇÃO MÓVEL- ATENDIMENTO A IDOSOS, ACAMADOS E DOMICILIADOS





REUNIÃO ORDINÁRIA DO CONSELHO MUNICIPAL DE SAÚDE



MATRICIAMENTO DAS UBS'S



AÇÃO: BORA PREVINIR
CTA REALIZA ORIENTAÇÕES E TESTAGEM EM FEIRA LIVRE
TEMA:PREVENÇÃO CONTRA DOENÇAS SEXUALMENTE TRANSMISSÍVEIS



MARÇO
PSE- PROTOCOLO SANITÁRIO PARA RETOMADA AS AULAS PRESENCIAIS



ATUALIZAÇÃO DA CADERNETA- COVID 19





SECRETARIA DE SAÚDE EM PARERIA COM CTA REALIZA PALESTRAS E TESTAGENS PARA HIV, SÍFILIS, EHPATITE B e C





SECRETARIA MUNICIPAL DE SAÚDE DE PROPRIÁ REALIZOU NO AUDITÓRIO DO IFS CAMPUS PROPRIÁ, 1ª REUNIÃO ORDINÁRIA DO CIR



BUSCA ATIVA DE SERVIDORES MUNICIPAIS PARA VACINAÇÃO CONTRA COVID 19



PSE- MEDIDA DE PROTEÇÃO SANITÁRIA CONTRA COVID 19





ABRIL
JORNADA DO AUTISMO





07 de Abril - 07h30 (Caminhada)



SAÚDE EM DIA

A Prefeitura de Propriá oferta Atendimentos Odontológicos especializados para pacientes com Autismo.



PROPRIÁ
 PREFEITURA

**PROJETO SUSTENTABILIDADE E SAÚDE
POVOADOS**

**Projeto
Sustentabilidade
e Saúde**

DIA 13 DE ABRIL ÀS 9H
LOCAL: PRAÇA PRINCIPAL (POVOADO SÃO MIGUEL)

<p>SECRETARIA DE SAÚDE:</p> <p>AFERIÇÃO DE PRESSÃO ARTERIAL, GLICEMIA, VACINAÇÃO DA COVID-19</p>	<p>SECRETARIA DE TURISMO E DESENVOLVIMENTO SUSTENTÁVEL:</p> <p>DOAÇÃO DE MUDAS DE ÁRVORES DE PINHA, UMBU, CAJUEIRO, PALMEIRA, ACÁCIA E ETC.</p>
---	--

EM PARCERIA COM A ARDASE SERÁ REALIZADO O RECOLHIMENTO DAS EMBALAGENS DE AGROTÓXICOS.



**3ª MOSTRA
SERGIPE
AQUI TEM SUS 2022**

A Prefeitura Municipal de Propriá, por meio da Secretaria de Saúde, estará concorrendo no dia 27 de abril, da 3ª Mostra Sergipe-Aqui tem SUS, com o Projeto Mais Saúde Mais Vida: Promoção de Saúde e qualidade de vida no contexto da Atenção Básica.







TREINAMENTO DOS FUNCIONÁRIOS DA SAÚDE PARA IMPLANTAÇÃO DO PRONTUÁRIO ELETRÔNICO

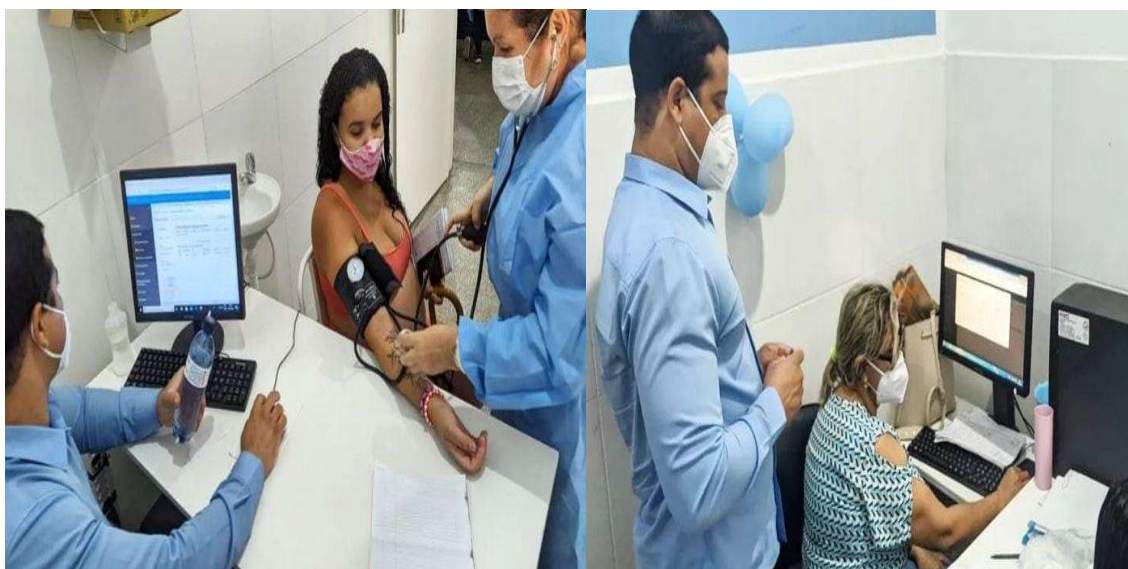



PROFISSIONAIS DA SAÚDE REALIZAM AÇÕES COM SERVIDORES DA SECRETARIA DE OBRAS



Campanha Nacional de
Vacinação contra
**INFLUENZA
E SARAMPO 2022**

DIA D
30 de Abril

08:00 às 13:00

Local: Todas as unidades
de saúde da cidade
e dos povoados.

SECRETARIA MUNICIPAL
DE SAÚDE | PROPRIÁ
TRABALHANDO SE COMEÇA O FUTURO

Campanha Nacional de
Vacinação contra
**INFLUENZA
E SARAMPO 2022**

Grupos aptos para o Dia D - Influenza:

- * Crianças de 6 meses a menores de 05 anos;
- * Idosos acima de 60 anos;
- * Trabalhadores de saúde.

Grupos aptos para o Dia D - Sarampo:

- * Crianças de 6 meses a menores de 05 anos;
- * Trabalhadores de saúde.

SECRETARIA MUNICIPAL
DE SAÚDE | PROPRIÁ
TRABALHANDO SE COMEÇA O FUTURO



MAIO



PREP HIV
PRÉ-EXPOSIÇÃO PROFILAXIA

Capacitação para o fortalecimento da PREP/PEP para os profissionais que prestam assistência à atenção primária da saúde e hospitalar do município de Propriá.

Público-alvo:
Médicos, enfermeiros, farmacêuticos e psicólogos

09 de maio **09h00**

Audatório do Centro de Excelência Joana de Freitas Barbosa (Polivalente)

SECRETARIA MUNICIPAL DE SAÚDE | PROPRIÁ



CENTRO DE ZONOSSES REALIZA MUTIRÃO DE CASTRAÇÃO



TRIAGEM PARA AGENDAMENTO DE CIRURGIA DE CATARATA

IOSE E PARCERIA COM A SECRETARIA MUNICIPAL DE SAÚDE





PSE- SAÚDE BUCAL -ESCOLA MUNICIPAL MONSENHOR JOSÉ SOARES SANTA CRUZ



ATUALIZAÇÃO DA CADERNETA VACINAL





**I Conferência Municipal
de Saúde Mental de Propriá**

Tema: "A Política de Saúde Mental como direito: Pela defesa do cuidado em liberdade, rumo aos avanços e garantia dos Serviços da Atenção Psicossocial no SUS".

Data: 23 de maio de 2022
Local: Centro de Excelência Joana de Freitas Barbosa (Polivalente)
Endereço: R. Bela Vista, 165, Propriá - SE
Horário: 8h às 12h e das 13h às 17h

CAPS CONSELHO MUNICIPAL DE SAÚDE SAÚDE PROPRIÁ SUS unicef



**“QUEM AMA PROTEGE”
AÇÃO DE PROTEÇÃO À GESTANTE**



JUNHO
CARRETA DO HOSPITAL DO AMOR
OFERTAS: MAMOGRAFIA E CITOLOGIAS



CTA E SECRETARIA MUNICIPAL DE SAÚDE REALIZAM TESTAGENS DOS SERVIDORES DA SAÚDE MUNICIPAL



CUIDANDO DE QUEM CUIDA

A Prefeitura de Propriá, através da Secretaria Municipal de Saúde, realizou no último dia (22/06), o primeiro encontro do grupo "Cuidando de quem cuida", uma iniciativa do NASF, voltada para o apoio e acolhimento de pais e cuidadores de crianças com Autismo.



PROPRIÁ
PREFEITURA

TRABALHANDO SE CONSTRÓI O FUTURO

PLANEJAMENTO PLANIFICA- EQUIPE G/ JUNHO 2022



JULHO

INÍCIO DAS AÇÕES DA CARRETA DO HOSPITAL DO AMOR



CAPACITAÇÃO DOS PROFISSIONAIS DA SAÚDE PARA REALIZAÇÃO DO RT-PCR COVID 19 COM INTUITO DE DESCENTRALIZAR O CENTRO DE TESTAGEM CONTRA A COVID, DIRECIONANDO AS UBS'S



PSE- ORIENTAÇÕES SOBRE HIGIENE BUCAL





A Prefeitura de Propriá, por meio da Secretaria Municipal de Saúde, através do Nasf, realizou mais um encontro em parceria com a Coordenação da Saúde Bucal e participação do Poder Legislativo, para ofertar atendimentos Odontológicos aos Pacientes com Transtorno do Espectro Autista -TEA, no qual foi ressaltado a importância de cuidados com a saúde bucal e posteriormente agendado para o dia (21/07) os atendimentos especializados para os mesmos.



JULHO VERDE E AMARELO

A Prefeitura de Propriá, por meio do NASF em parceria com a equipe de Saúde Bucal iniciou hoje (15/07), através das salas de espera nas UBS, a campanha JULHO VERDE e AMARELO, uma campanha de conscientização do câncer de cabeça e pescoço e hepatites virais I. A ideia por trás dessa mobilização é ajudar a população ter conhecimento sobre a necessidade de realizar exames preventivos regularmente para tratamentos de retardo e proteção contra essas doenças.



PROPRIÁ
PREFEITURA

TRABALHANDO SE CONSTRÓI O FUTURO

**SECRETARIA DE SAÚDE
OFERTA PRÁTICA DE ATIVIDADES FÍSICAS
EM TODAS AS UNIDADES DE SAÚDE**



A prática de esportes e atividades físicas é uma das melhores maneiras de manter o corpo e a mente saudáveis e prontos para enfrentar os desafios do dia-a-dia.
Não fique de fora desse movimento!



28 de julho, é o Dia Mundial da luta contra Hepatites Virais, a Prefeitura de Propriá, por meio da Secretaria Municipal Saúde, deu continuidade às ações de conscientização em alusão a data, com a oferta de diversos serviços para reforçar os cuidados com a saúde. A ação aconteceu na manhã de ontem, 02 de agosto, na Distribuidora Cury, com objetivo de mobilizar e conscientizar os funcionários, onde foram oferecidos atendimentos de testagem rápida para hepatites virais e vacinação contra a gripe. Todos os atendimentos aconteceram respeitando as recomendações de saúde por conta da pandemia.



SECRETARIA DE SAÚDE REALIZA ENTREGA DE EQUIPAMENTOS EM UBS'S





AGOSTO

AGOSTO
Dourado
Mês de incentivo
ao aleitamento materno

**PROTEGER A
AMAMENTAÇÃO,
UMA RESPONSABILIDADE
DE TODOS**

Conte com um profissional da saúde,
procure uma unidade mais próxima

SECRETARIA MUNICIPAL
DE SAÚDE

PROPRIÁ
MUNICÍPIO



**AGOSTO
DOURADO**

*Amamentar
é divino!*

**ALEITAMENTO
MATERNO
E
SAÚDE
BUCAL**



@PREFEITURADEPPROPRIA.SE

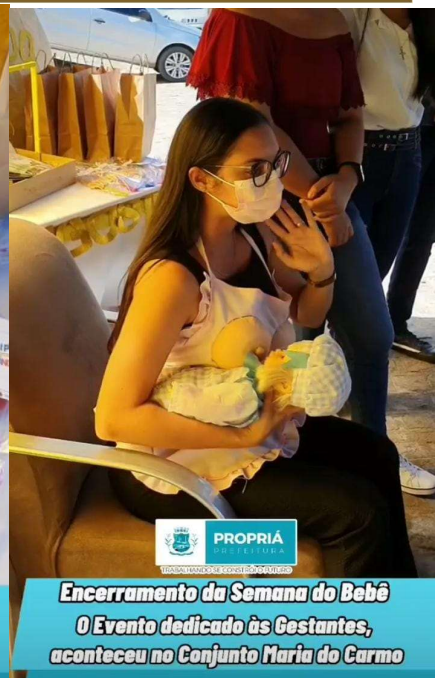

Encerramento da Semana do Bebê
O Evento dedicado às Gestantes,
aconteceu no Conjunto Maria do Carmo

Encerramento da Semana do Bebê
O Evento dedicado às Gestantes,
aconteceu no Conjunto Maria do Carmo



COMPRA/ RECEBIMENTO DE 49 AR CONDICIONADOS



DIA D

VACINAÇÃO CONTRA A POLIOMIELITE E MULTIVACINAÇÃO





HIPERDIA- POVOADOS





SETEMBRO



ATUALIZAÇÃO SOBRE BOAS PRÁTICAS DE IMUNIZAÇÃO



RETOMADA DO PROJETO CORPO EM MOVIMENTO



SETEMBRO AMARELO NAS UBS'S

Setembro Amarelo

A Prefeitura Municipal de Propriá, por meio da Secretaria Municipal de Saúde, realizou na manhã desta quarta-feira, 29/09, no Centro de Especialidades, uma programação em alusão ao Setembro Amarelo com objetivo de conscientizar e alertar a população sobre as causas e tratamentos disponíveis no Centro. Ação teve na programação café da manhã, palestras, dinâmicas e música ao vivo.



 PROPRIÁ

AÇÕES NAS UBS'S





SMS PROMOVE VACINAÇÃO CONTRA A POLIOMIELITE NAS ESCOLAS



CAIC- SAÚDE BUCAL



PALESTRA EDUCATIVA

Foi realizada na manhã desta sexta-feira, 17 de setembro, uma palestra de conscientização e alerta sobre a Dengue e Chikungunya no Centro Educacional Josias Ferreira Nunes (Antigo Caic).

PROPRIA

The image is a blue banner with white text and a collage of photos. The text describes an educational seminar held on September 17th at the Centro Educacional Josias Ferreira Nunes (Antigo Caic) regarding Dengue and Chikungunya. The collage includes photos of a woman speaking, a group of people sitting on the floor, and a man speaking to a group of people.

OUTUBRO

PSE- HIGIENE BUCAL- POVOADOS





PSE- ALUSÃO AO DIA DA CRIANÇA- POVOADO SANTA CRUZ



5ª REUNIÃO DO CIR



OUTUBRO ROSA NAS UBS'S





OUTUBRO ROSA

Em continuidade ao cronograma de ações alusivas ao outubro rosa, mês dedicado a conscientização da população sobre a prevenção do câncer de mama, na manhã de hoje, dia 06/10, foi realizada uma atividade com o grupo de mulheres e homens diabéticos e hipertensos que fazem parte do projeto Mais Saúde, Mais Vida. A atividade contou com palestras educativas sobre câncer de mama: sinais e sintomas, orientações sobre como realizar o autoconhecimento das mamas, palestra sobre alimentação saudável como estratégia de prevenção para as doenças crônicas, além da aula de zumba que acontece com o grupos todas as terças, quartas e quinta, semanalmente.



OUTUBRO ROSA

A Prefeitura de Propriá realizou um evento alusivo ao Outubro Rosa para pacientes da UBS Dra. Marcia Dantas no Bairro Matadouro. O evento contou com realização de Exame Citopatológico, atendimento médico, Palestra e Teste Rápido HIV/Sífilis/Hepatite B e C.



NOVEMBRO

CIRURGIA DE PTERÍGIO





RECEBIMENTO DAS AMBULANCIAS ADQUIRIDAS POR MEIO DE EMENDA PARLAMENTAR ESTADUAL E RECURSO PRÓPRIO



DEZEMBRO

AÇÕES DO DEZEMBRO VERMELHO NAS UBS'S





REFERENCIAS

<https://cidades.ibge.gov.br/brasil/se/propria/panorama>

<https://cnes.datasus.gov.br/pages/estabelecimentos/ficha/identificacao/2805706222161>

Secretaria Municipal de Saúde (SMS)

Departamento de Informática do SUS (DATASUS)

<http://tabnet.datasus.gov.br/cgi/tabcgi.exe?ibge/cnv/popsvsbr>

<http://plataforma.saude.gov.br/natalidade/nascidos-vivos/>

<http://siops.datasus.gov.br/consleirespfiscal.php?S=1&UF=28;&Ano=2022&Periodo=2>

<https://sisab.saude.gov.br/paginas/acesoRestrito/relatorio/municipio/saude/RelSauProducao.x>

Sistema de Informação em Saúde para a Atenção Básica - SISAB Dado gerado em: 04 de Abril de 2023 - 13:55

Diretoria Epidemiológica/CTA/ 2022

Coordenação de Atenção Social/ 2022

RH Secretaria Municipal de Saúde – Março/ 2023

Cadastro Nacional dos Estabelecimentos de Saúde do Brasil - CNES Data da consulta: 05/ 04/ 2023 – Competência: Dezembro de 2022

Secretaria de Vigilância Sanitária/ 2022

