

PERFIL ALINHAMENTO - RUA A

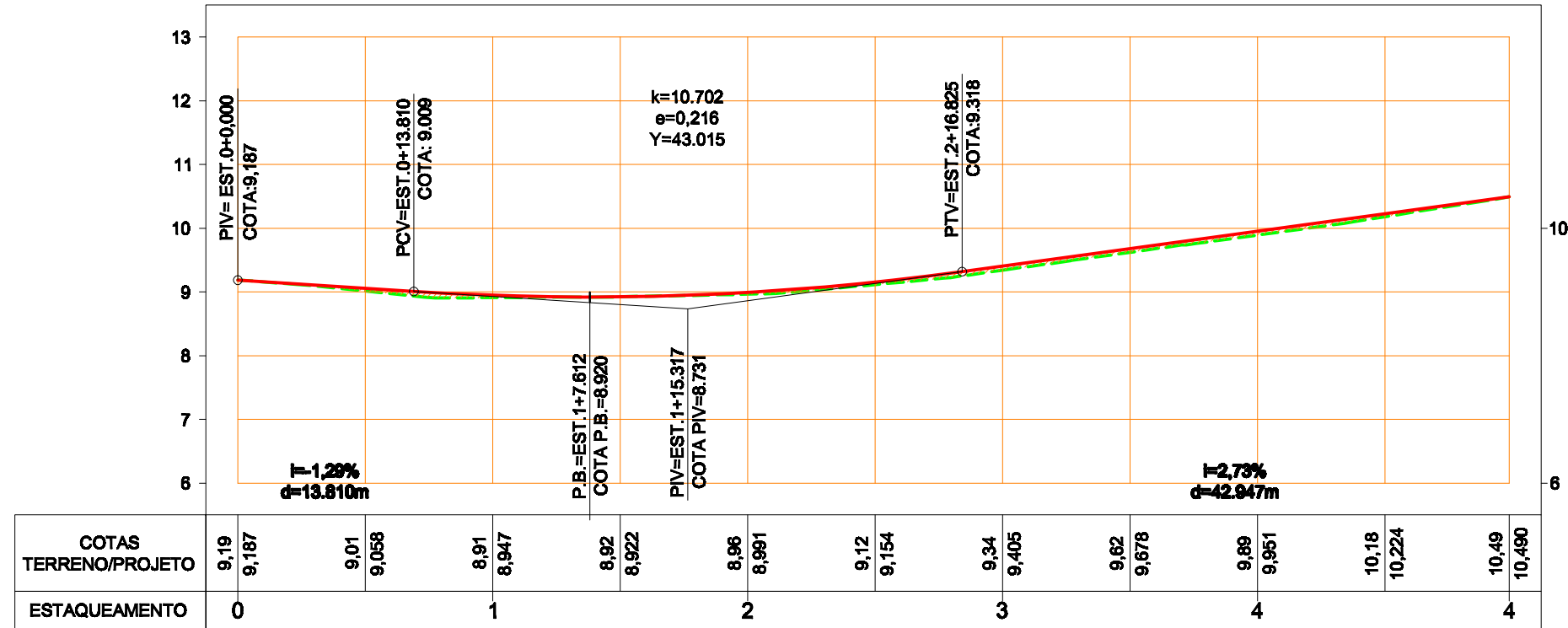

PERFIL ALINHAMENTO - ACESSO PRINCIPAL

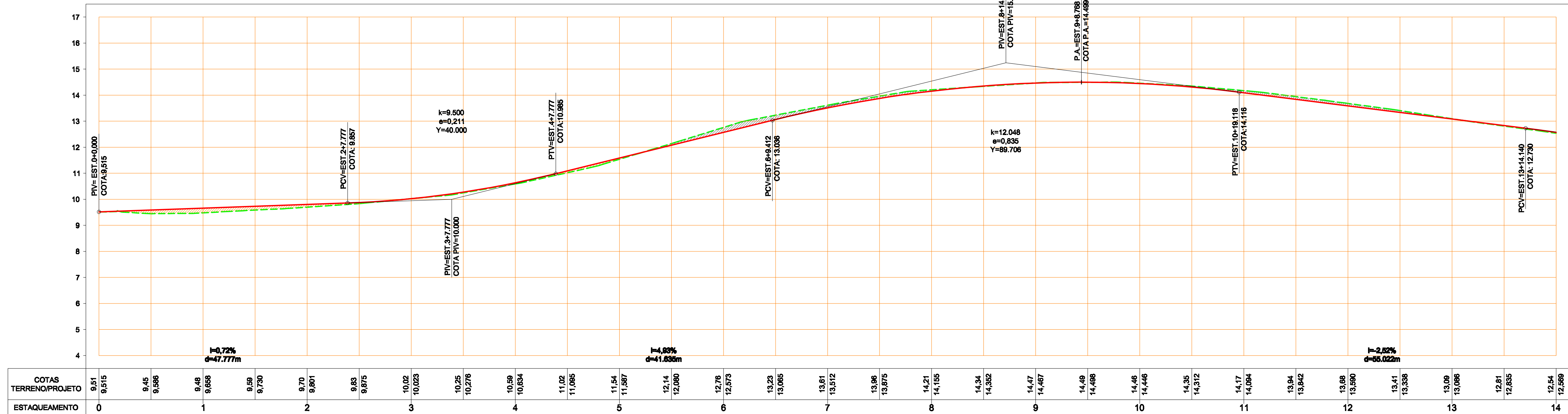

PERFIL ALINHAMENTO - ACESSO PRINCIPAL (CONTINUAÇÃO)

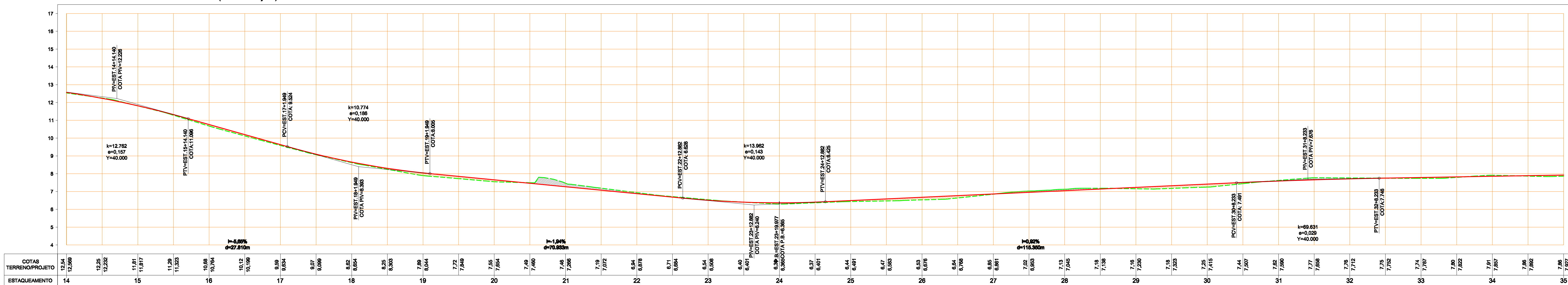

PERFIL ALINHAMENTO - ACESSO PRINCIPAL (CONTINUAÇÃO)

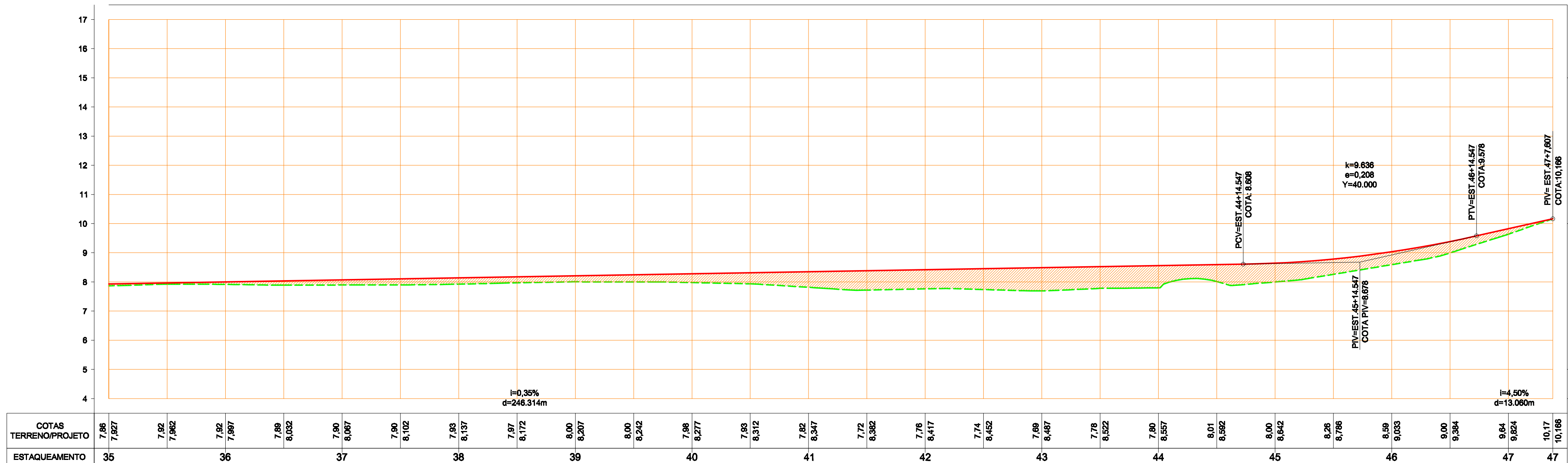

LEGENDA

- TERRENO NATURAL
- GREIDE PROJETADO (COTA DE PAVIMENTO ACABADO)
- ÁREA DE CORTE
- ÁREA DE ATERRO

NOTAS

- OS VALORES APRESENTADOS SÃO GEOMÉTRICOS, DEVENDO SER VERIFICADOS OS FATORES DE EMPOLAMENTO, A DESPESER DE CADA TIPO DE MATERIAL;
- TODOS OS MATERIAIS DE CORTE EM QUÉSTÃO SERÃO DESTINADOS PARA BOTA-FORA, COM DIRECIONAMENTO DE ACORDO COM NECESSIDADE DEFINIDA PELA PREFEITURA.



RESPONSÁVEL TÉCNICO: <b>Larry Uchôa Guimarães</b> Título de Engenheiro (CAU nº: A149779-0)	CLIENTE: PREFEITURA MUNICIPAL DE PROPRIÁ CNPJ: 12.117.320/0001-70	FOLHA: <b>09/13</b>
REVISÃO: <b>00</b>	TIPO DE PROJETO: GEOMÉTRICO	ETAPA DO PROJETO: EXECUTIVO
EMPENHAMENTO: CLIENTE: PREFEITURA MUNICIPAL DE PROPRIÁ / CNPJ: 12.117.320/0001-70		
OBRA: INFRAESTRUTURA PARA ENTRADA DE ACESSO AO POVOADO PADRE CÍCERO		
ENDEREÇO: POVOADO PADRE CÍCERO, MUNICÍPIO DE PROPRIÁ		
CONTEÚDO: <b>CONSTRUÇÃO DE INFRAESTRUTURA PARA VIA DE ACESSO ENTRE OS POVOADOS PADRE CÍCERO E SÃO VICENTE, PROPRIÁ/SE</b>		
PROJETO GEOMÉTRICO PERFIL LONGITUDINAL		
ESCALA: 1:500	DATA: ABRIL/2022	DESENHISTA: Larry Uchôa Arq.
ARQUIVO: larryuchoa.arq@gmail.com		