

LEGENDA

	ESTAÇÃO TOPOGRÁFICA		TESTADA
	VÉRTICE DE LIMITE		ÁREA VERDE / CANTEIRO
	COTA DO PONTO		RIO, LAGO, AÇUDE
	CURVA DE NÍVEL		CONCRETO
	MURO		PARALELEPÍPEDO EXISTENTE
	CERCA - INTERNA / ADJACENTE		TRAVESSIA EM BUEIRO
	CERCA - PERÍMETRO		PONTE, PONTILHÃO
	PAVIMENTAÇÃO - ASFALTO		
	BORDO DE ESTRADA		
	MEIO-FIO		
	POSTE		

ARTICULAÇÃO DAS PRANCHAS

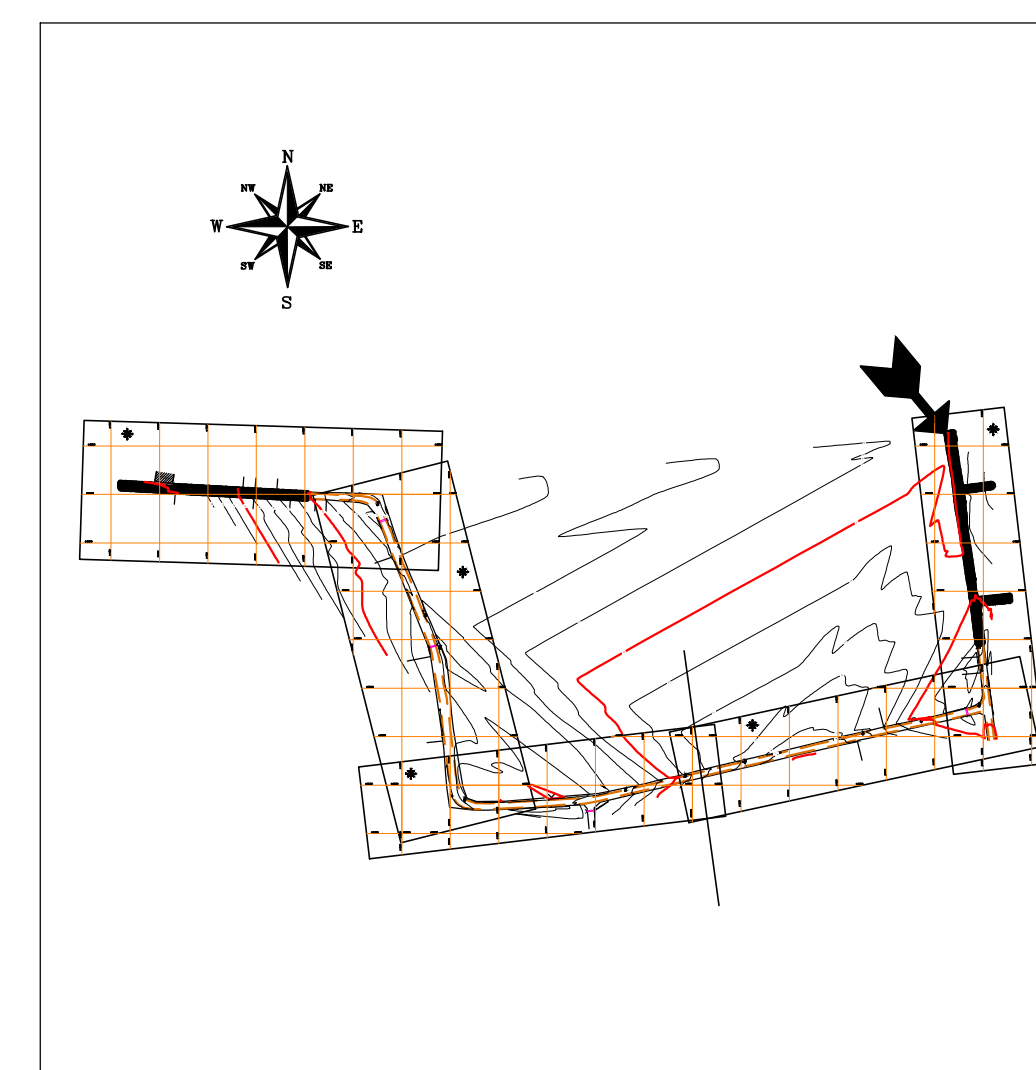

GEOREFERENCIAL

PLANIMÉTRICO	Coordenadas Planas UTM	DATUM H: SIRGAS2000 (Meridiano Central=39°)
ALTIMÉTRICO	Altitude Elipsoidal	DATUM V: MAREGRAFO IBITUBA

Nº REVISÃO	DESCRIÇÃO	REVISADO POR	DATA
------------	-----------	--------------	------

ASA TOPOGRAFIA E PROJETOS
 RUA URQUIZA LEAL, 98 - BAIRRO SALGADO FILHO - ARACAJUI/SE
 Contato: (79)99650-1549 / (79)99942-4828
 email: asa.topoprojetos@gmail.com

ENGº ELIAKIM MARTINS SANTANA 2707382191
 RESPONSÁVEL TÉCNICO CREA

ACASSIO ANDRADE
 TOPOGRAFO / DESENHISTA

PREFEITURA MUNICIPAL DE PROPRIÁ
 PROPRIETÁRIO / RESPONSÁVEL

TIPO DE PROJETO
LEVANTAMENTO PLANIALTIMÉTRICO CADASTRAL

PLANTA
PLANTA BAIXA

EMPREENDIMENTO
PAVIMENTAÇÃO EM ASFÁLTICA

ENDEREÇO
ACESSO PV. SÃO VICENTE A PADRE CICÉRO

ESCALA	DATA	REVISÃO	NOME	FOLHA
1/500	MARÇO 2022	MARÇO 2022		01/02