

LEGENDA

- ESTAÇÃO TOPOGRÁFICA
- VÉRTICE DE LIMITE
- COTA DO PONTO
- CURVA DE NÍVEL
- MURO
- CERCA - INTERNA / ADJACENTE
- CERCA - PERÍMETRO
- PAVIMENTAÇÃO - ASFALTO
- BORDO DE ESTRADA
- MEIO-FIO
- POSTE
- TESTADA
- ÁREA VERDE / CANTEIRO
- RIO, LAGO, AÇUDE
- CONCRETO
- PARALELEPÍPEDO EXISTENTE
- TRAVESSIA EM BUEIRO
- PONTE, PONTILHÃO

ARTICULAÇÃO DAS PRANCHAS

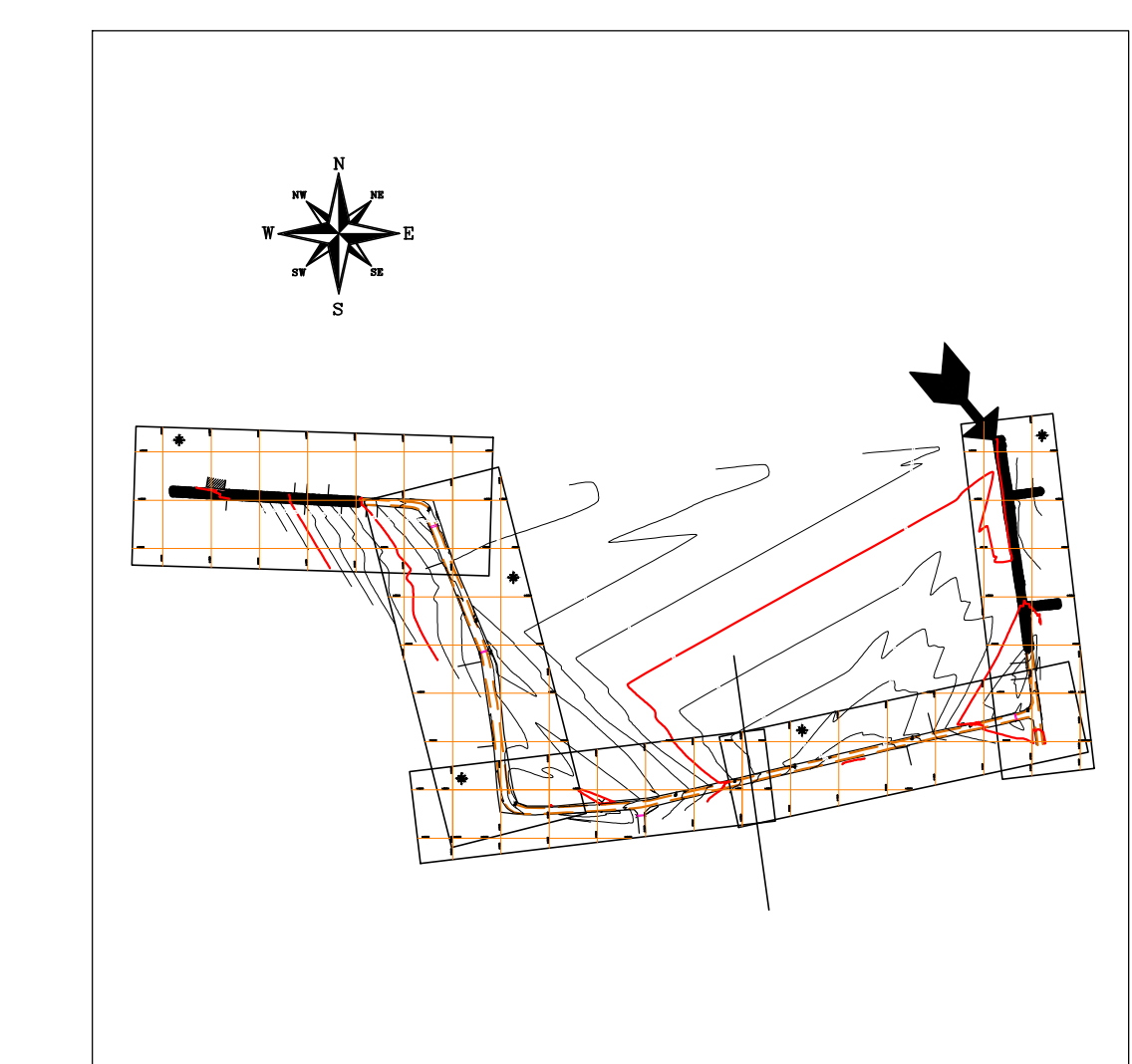

GEOREFERENCIAL

PLANIMÉTRICO	Coordenadas Planas UTM	DATUM H: SIRGAS2000 (Meridiano Central=39°)
ALTIMÉTRICO	Altitude Elipsoidal	DATUM V: MAREGRÁFO IMBITUBA

Nº REVISÃO	DESCRIÇÃO	REVISADO POR	DATA
------------	-----------	--------------	------

ASA TOPOGRAFIA E PROJETOS
 RUA URQUIZA LEAL, 98 - BAIRRO SALGADO FILHO - ARACAJU/SE
 Contato: (79)99650-1549 / (79)99942-4828
 email: asa.topoprojetos@gmail.com

ENGº ELIAKIM MARTINS SANTANA 2707382191
 RESPONSÁVEL TÉCNICO CREA

ACASSIO ANDRADE
 TOPOGRAFO / DESENHISTA

PREFEITURA MUNICIPAL DE PROPRIÁ
 PROPRIETÁRIO / RESPONSÁVEL

TIPO DE PROJETO
LEVANTAMENTO PLANIALTIMETRICO CADASTRAL

PLANTA
PLANTA BAIXA

EMPREENDIMENTO
PAVIMENTAÇÃO ASFALTICA

ENDEREÇO
ACESSO PV. SÃO VICENTE A PADRE CICÉRO

ESCALA	DATA	REVISÃO	NOME	FOLHA
1/500	MARÇO 2022	MARÇO 2022		01/02